20e

LE CINÉMA TÉMOIN DE L'HISTOIRE

HÉROS D'HISTOIRE
HÉROS D'ÉCRAN

festival du film de Compiègne

DU 11 AU 17 OCTOBRE 2021

du 11 au 14 OCT.
EN CŒUR DE VILLE
GRATUIT

du 14 au 17 OCT.
AU CINÉMA MAJESTIC
Place Jacques Tati
60880 Jaux

à partir de 5€ avec le
PASS FESTIVAL

« Pass sanitaire et port du masque obligatoires »

ARC AGGLOMÉRATION DE LA RÉGION DE COMPIÈGNE
VILLE DE COMPIÈGNE
MAJESTIC COMPIÈGNE
Région Hauts-de-France
oise LE DÉPARTEMENT
ecpad AGENCE D'IMAGES DE LA DÉFENSE

ADIEU BONAPARTE

EIFFEL

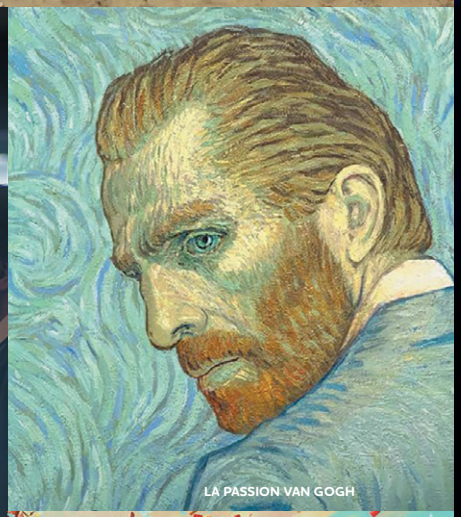

LA PASSION VAN GOGH

JANE BY CHARLOTTE

OÙ EST ANNE FRANK ?

ÉDITO

Philippe MARINI,
Maire de Compiègne,
Président de l'ARC

Lorsqu'en 2001, nous lancions le premier Festival du film historique de Compiègne, autour des commémorations du 11 novembre, nous étions portés par la conviction que le cinéma avait un rôle à jouer dans la transmission de l'histoire et de son reflet sensible qu'est la mémoire. Costa Gavras, Ettore Scola, Bertrand Tavernier, Jean-Pierre Mocky, Jane Birkin, Stéphane Audran ou Audrey Tautou et tant d'autres réalisateurs et comédiens illustres sont venus éclairer de leurs intenses présences, année après année, notre festival.

Il y a trois ans, j'ai souhaité lui donner plus de rayonnement et ai demandé au cinéma Majestic de nous aider, en collaboration étroite avec l'association des Amis du Festival, à en faire un évènement festif plus populaire qui ne renonce pas pour autant à la volonté d'être source de connaissance.

*Avec le thème **Héros d'histoire, héros d'écran**, cette XXe édition du Festival s'inscrit tout à fait dans cette ligne. Si les héros d'aujourd'hui ne sont plus les demi-dieux de l'antiquité, mais des stars médiatiques portées par un destin individuel plus que par une action collective, notre besoin d'identification aux héros demeure intact, comme une caractéristique fondamentale de l'être humain.*

La programmation 2021 nous permettra de croiser l'ombre de quelques héros de l'histoire, à commencer par Napoléon du temps qu'il était Bonaparte, Jeanne d'Arc, figure incontournable ici, mais aussi van Gogh, Aretha Franklin, et Anne Frank. On y découvrira des héros singuliers, plus proches de nous comme Jane Birkin ou plus littéraires comme Eugénie Grandet et même une héroïne... de fer !
Nous avons voulu maintenir en centre-ville, dans nos lieux de culture – Bibliothèque, Mémorial, Musée Vivenel, Espace Jean Legendre - des projections gratuites puis à partir du jeudi, nous déroulons le tapis rouge au Majestic pour des films plus récents et la venue de quelques équipes.

Parallèlement à la programmation pour le grand public, nous poursuivons, depuis de longues années, avec le concours des enseignants, une programmation scolaire accessible à l'ensemble des élèves de l'agglomération, de la maternelle au lycée qui permet de toucher presque 5 000 jeunes.

Le Festival du film version 2021, c'est l'assurance d'une semaine joyeuse et partagée au cours de laquelle chacun trouvera, je vous l'assure, le héros qui l'inspire !

ARC AGGLOMÉRATION DE LA RÉGION DE COMPIÈGNE

VILLE DE COMPIÈGNE

programme du festival

D Documentaire
F Famille

« Pass sanitaire et port du masque obligatoires »

Infos pratiques page 19

Lundi 11 octobre

FILM OUVERTURE

Espace Jean Legendre
20h
Adieu Bonaparte
de Youssef Chahine (1985)
1h55
Version restaurée 2018

Mardi 12 octobre

Musée Antoine Vivenel
17h30
Le choc des titans
de Desmond Davis (1981)
1h58

Mémorial
20h
Un héros très discret
de Jacques Audiard (1996)
1h47

Mercredi 13 octobre

Bibliothèque St-Corneille
17h30
Nager au-delà des frontières
de Marianne Cramer (2012)
1h50 D

Bibliothèque St-Corneille
20h
Raging bull
de Martin Scorsese (1980)
2h09

Jeudi 14 octobre

Majestic
20h15
Eiffel - VF
de Martin Bourboulon (2021)
1h49

Vendredi 15 octobre

Majestic
14h30
Invincible - VOSTFR
d'Angelina Jolie (2015)
2h17

Majestic
17h30
La passion van Gogh - VF
de Dorota Kobiela et Hugh Welchman (2017)
1h35 F

Majestic
20h15
Jane by Charlotte - VF
de Charlotte Gainsbourg (2021)
1h28 D

Samedi 16 octobre

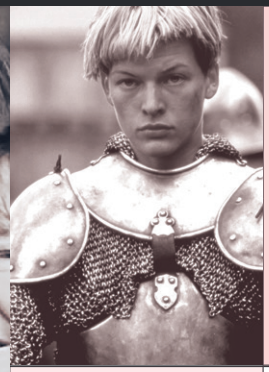

Majestic
13h30
Jeanne d'Arc - VF
de Luc Besson (1999) **2h45**
13h45
Film hommage à
Jean-Paul Belmondo

Majestic
14h30
Eugénie Grandet - VF
de Marc Dugain (2021)
1h45

Majestic
17h00
Respect - VOSTFR
de Liesl Tommy (2021)
2h25

Majestic
20h15
Illusions perdues - VF
de Xavier Giannoli (2021)
2h
En présence du réalisateur et des membres de son équipe

Dimanche 17 octobre

Majestic
10h30
D'Artagnan et les trois mousquetaires - VF
de Toni García (2021)
1h29 F

Zazie dans le métro - VF
de Louis Malle (1960 reprise 2021)
1h29 F

Majestic
14h30
Be natural de Pamela B. Green (2020) - VOSTFR
1h43
Échange avec Véronique Le Bris, journaliste spécialiste d'Alice Guy D

15h30
Asterix et le secret de la potion magique - VF
d'Alexandre Astier et Louis Clichy (2018)
1h26 F

FILM CLÔTURE

Majestic
17h30
Où est Anne Frank ? - VF
d'Ari Folman (2021)
1h39 F

ADIEU BONAPARTE

de Youssef Chahine

Historique, guerre, drame

(Franco-égyptien - version restaurée de 2018) | **1h55**

Avec Michel Piccoli, Mohsen Mohieddin, Mohsena Tewfik

Le film sera présenté par Amal Guermazi, spécialiste du cinéma de Youssef Chahine.

LUNDI 11 OCTOBRE 20h00

Espace Jean Legendre

Entrée libre (dans la limite des places disponibles)

1798, les troupes françaises, guidées par Bonaparte, débarquent en Égypte. Parmi l'aréopage de savants et de chercheurs, dont s'est entouré le futur empereur, figure le général Caffarelli, un savant avide de découvrir la civilisation égyptienne. Se mêlant à la population des rues du Caire, il rencontre Ali, épris de poésie et de philosophie, puis son jeune frère Yehia, encore impressionnable, tous deux réfugiés dans la capitale avec leur famille depuis l'arrivée des Français. Membres de la résistance locale, ceux-ci acceptent néanmoins de se lier d'amitié avec Caffarelli, qui leur enseigne, en humaniste, quelques rudiments de chimie et d'astronomie...

LE CHOC DES TITANS

de Desmond Davis

Fantastique, Action, Aventure

(États-Unis - 1981) | **1h58**

Avec Harry Hamlin, Judi Bowker, Laurence Olivier

MARDI 12 OCTOBRE 17h30

Musée Antoine Vivenel

Entrée libre (dans la limite des places disponibles)

Vingt ans après que le roi d'Argos l'ait condamné à l'exil, Persée, le fils de Zeus et d'une mortelle Danaé, doit reconquérir le royaume qui lui appartient. Soutenu par son père, il commence par libérer la princesse Andromaque, et en tombe éperdument amoureux. Mais la déesse Thétis et son fils, Calibos font peser sur la belle une terrible malédiction : tous ceux voulant l'épouser devront, sous peine de mort, répondre à une énigme. Jusqu'ici, aucun n'a su trouver la bonne réponse... Qu'à cela ne tienne, Persée a bien l'intention de défier la puissance des dieux et de braver mille dangers pour réaliser l'impossible : affronter des sorcières démoniaques et cannibales, combattre le cerbère, trancher la tête de Méduse, une créature capable de changer ses victimes en statues de pierre...

UN HÉROS TRÈS DISCRET

de Jacques Audiard

Comédie dramatique

(France - 1996) | **1h47**

Avec Mathieu Kassovitz, Anouk Grinberg, Sandrine Kiberlain

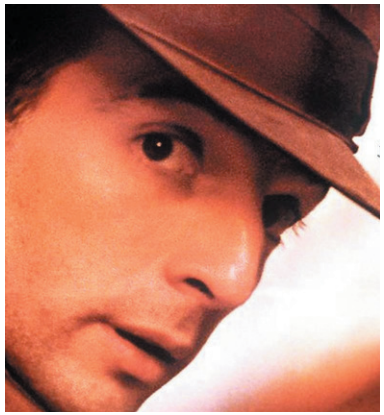

MARDI 12 OCTOBRE 20h00

Mémorial de l'internement et de la déportation

Entrée libre (dans la limite des places disponibles)

Albert Dehousse s'enivre depuis son enfance de romans héroïques, vivant par procuration dans un monde imaginaire. Sa vie n'est malheureusement pas aussi exaltante dans la petite ville paisible du Nord de la France où il réside avec sa mère qui vit dans la mémoire d'un père disparu, officiellement héros de la Grande Guerre, mais en fait alcoolique invétéré. La Seconde Guerre mondiale passe sans même y laisser de traces, ôtant peut-être à Albert l'occasion justement de devenir un héros. Il laisse donc son mariage de côté et monte à Paris où l'on célèbre les héros de la Résistance française....

RAGING BULL

de Martin Scorsese

Drame, biopic

(États-Unis - 1980) | **2h09**

Avec Robert De Niro, Cathy Moriarty, Joe Pesci

MERCREDI 13 OCTOBRE 20h00

Bibliothèque Saint-Corneille

Entrée libre (dans la limite des places disponibles)

Raging Bull retrace les moments forts de la carrière flamboyante de Jake La Motta, champion de boxe poids moyens. Issu d'un milieu modeste, il fut le héros de combats mythiques, notamment contre Robinson et Cerdan. Autodestructeur, paranoïaque, déchiré entre le désir du salut personnel et la damnation, il

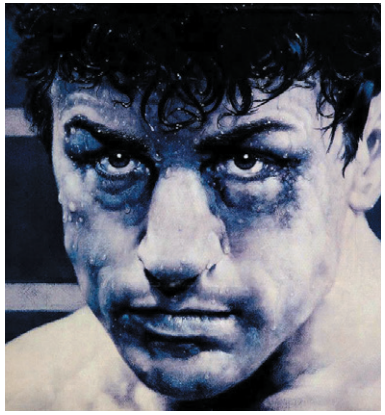

termine son existence gérant de boîte de nuit et entraîneur. Quand l'ascension et le déclin d'une vie deviennent épopée...

NAGER AU-DELÀ DES FRONTIÈRES

de Marianne Cramer, Charlène Gravel, Robert Iseni

En présence du réalisateur Robert Iseni (sous réserve)

Documentaire

(France - 2012) | **1h50**

MERCREDI 13 OCTOBRE 17h30

Bibliothèque Saint-Corneille

Entrée libre (dans la limite des places disponibles)

Amputé des deux bras et des deux jambes à la suite d'un dramatique accident en 1994, Philippe Croizon a réussi l'exploit de traverser la Manche à la nage en septembre 2010. Nageur longue distance expérimenté, Arnaud Chassery a, quant à lui, traversé la Manche en 2008, puis le détroit de Gibraltar en 2010.

Poussés par la même soif d'aventure et de dépassement de soi, les deux nageurs se sont lancés dans un défi hors du commun : relier côte à côte les 5 continents à la nage. De la Papouasie-Nouvelle Guinée à l'Indonésie, de l'Égypte à la Jordanie, de l'Espagne au Maroc, de la Russie à l'Alaska, le film **Nager au-delà des frontières** est le récit unique de cet exploit sportif incroyable, doublé d'une extraordinaire aventure humaine. Mêlant aventure, action, découverte, moments de partage et d'émotions, ce film constituera un événement télévisuel d'un genre inédit, un film à grand spectacle, véritable ode au courage, à la solidarité et à l'égalité entre les hommes.

INVINCIBLE
d'Angélina Jolie
Drame, guerre, biopic - VOSTFR
(États Unis - 2015) | **2H17**
Avec : Jack O'Connell, Domhnall Gleeson, Garrett Hedlund

VENDREDI 15 OCTOBRE 14h30
Majestic
Avertissement : des scènes, des propos ou des images peuvent heurter la sensibilité des spectateurs

L'incroyable destin du coureur olympique et héros de la Seconde Guerre mondiale Louis Zamperini, dont l'avion s'est écrasé en mer en 1942. Huit membres de l'équipage sont tués, laissant trois rescapés sur un canot de sauvetage. Deux d'entre eux survivent 47 jours durant, avant d'être capturés par la marine japonaise et envoyés dans un camp de prisonniers de guerre.

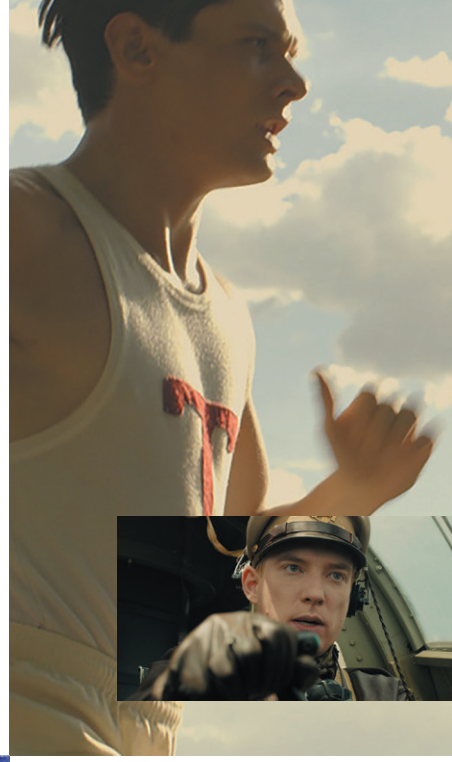

EIFFEL
de Martin Bourboulon
Drame - VF
(France - 2021) | **1h49**
Avec : Romain Duris, Emma Mackey, Pierre Deladonchamps

JEUDI 14 OCTOBRE 20h15
Majestic

Venant tout juste de terminer sa collaboration sur la Statue de la Liberté, Gustave Eiffel est au sommet de sa carrière. Le gouvernement français veut qu'il crée quelque chose de spectaculaire pour l'Exposition Universelle de 1889 à Paris, mais Eiffel ne s'intéresse qu'au projet de métropolitain. Tout bascule lorsqu'il recroise son amour de jeunesse. Leur relation interdite l'inspire à changer l'horizon de Paris pour toujours.

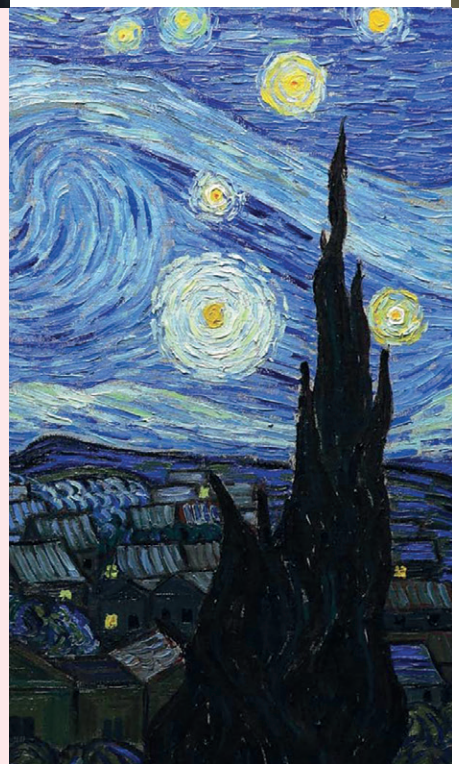

LA PASSION VAN GOGH
de Dorota Kobiela, Hugh Welchman
Animation, biopic - VF
(Britannico-polonais - 2017) | **1h35**
Avec : Pierre Niney, Gérard Boucaron, Chloé Berthier

VENDREDI 15 OCTOBRE 17h30
Majestic

Paris, été 1891, la nouvelle du suicide de Vincent van Gogh vient de tomber. Armand est chargé par son père, le facteur Joseph Roulin, de remettre en mains propres une lettre au frère de Vincent, Théo. Peu enchanté par sa mission, Armand apprend, en arrivant à Paris, que Théo, anéanti par la disparition de son frère, ne lui a survécu que quelques mois. Comprenant qu'il a sans doute mal jugé Vincent, Armand se rend à Auvers-sur-Oise, où le peintre a passé ses derniers mois, pour essayer de comprendre son geste désespéré.

JANE BY CHARLOTTE

de Charlotte Gainsbourg

Documentaire - VF

(France - 2021) | **1h28**

Avec : Jane Birkin, Charlotte Gainsbourg

VENDREDI 15 OCTOBRE 20h15
Majestic

Charlotte Gainsbourg a commencé à filmer sa mère, Jane Birkin, pour la regarder comme elle ne l'avait jamais fait. La pudeur de l'une face à l'autre n'avait jamais permis un tel rapprochement. Mais par l'entremise de la caméra, la glace se brise pour faire émerger un échange inédit, sur plusieurs années, qui efface peu à peu les deux artistes et les met à nu dans une conversation intime et universelle laissant apparaître une mère face à une fille.

JEANNE D'ARC

de Luc Besson

Aventure, guerre - VF

(France - 1999) | **2h45**

Avec Dev Patel, Rooney Mara, Nicole Kidman

SAMEDI 16 OCTOBRE 13h30
Majestic

L'épopée de Jeanne qui assista, petite fille, au pillage de son village Domrémy par l'armée anglaise. On la suit de sa jeunesse pieuse, où des voix l'engagent à délivrer la France de la domination anglaise, à sa victoire à Orléans, jusqu'à son procès final et sa mort sur le bûcher, le 30 mai 1431. Elle avait dix-neuf ans..

FILM HOMMAGE À JEAN-PAUL BELMONDO

SAMEDI 16 OCTOBRE 13h45
Majestic

EUGÉNIE GRANDET

de Marc Dugain

Drame - VF

(Franco-belge - 2021) | **1h45**

Avec : Joséphine Japy, Olivier Gourmet, Valérie Bonneton

SAMEDI 16 OCTOBRE 14h30
Majestic

D'après le roman d'Honoré de Balzac. Félix Grandet règne en maître dans sa maison de Saumur où sa femme et sa fille Eugénie mènent une existence sans distraction. D'une avarice extraordinaire, il ne voit pas d'un bon œil les partis qui se pressent pour demander la main de sa fille. Rien ne doit, en effet, entamer la fortune colossale qu'il cache. L'arrivée soudaine du neveu

de Grandet, un dandy parisien orphelin et ruiné, bouleverse la vie de la jeune fille.

RESPECT
de Liesl Tommy
Drame, biopic - VOSTFR
(États unis - 2021) | **2h25**
Avec : Jennifer Hudson

SAMEDI 16 OCTOBRE 17h00
Majestic

Le film suit l'ascension de la carrière d'Aretha Franklin, de ses débuts d'enfant de chœur dans l'église de son père à sa renommée internationale. **Respect** est la remarquable réelle histoire retraçant le parcours de cette icône de la musique.

ILLUSIONS PERDUES
de Xavier Giannoli
Drame - VF
(France - 2021) | **2h**
Avec : Benjamin Voisin, Cécile de France, Gérard Depardieu
En présence du réalisateur et des membres de l'équipe du film
(sous réserve)

SAMEDI 16 OCTOBRE 20h15
Majestic

Lucien est un jeune poète inconnu dans la France du XIXe siècle. Il a de grandes espérances et veut se forger un destin. Il quitte l'imprimerie familiale de sa province natale pour tenter sa chance à Paris, au bras de sa protectrice. Bientôt livré à lui-même dans la ville, le jeune homme découvre les coulisses d'un monde voué à la loi du profit et des faux-semblants. Une comédie humaine où tout s'achète et se vend. Il va aimer, il va souffrir, et survivre à ses illusions.

D'ARTAGNAN ET LES TROIS MOUSQUETAIRES
de Toni Garcia
Animation, famille, aventure - VF
(Espagne - 2021) | **1h29**

DIMANCHE 17 OCTOBRE 10h30
Majestic

Le jeune d'Artagnan quitte sa Gascogne natale pour se rendre à Paris avec pour ambition de devenir Mousquetaire du Roi. À peine arrivé, il tombe sous le charme de la douce Constance, la dame de confiance de la Reine... Intrépide et ne refusant aucun combat, il se rend vite indispensable auprès des trois mousquetaires, Athos, Porthos et Aramis qui l'intègrent dans la célèbre garde du Roi. Ensemble ils vont devoir déjouer un complot imaginé par le Cardinal de Richelieu et retrouver le collier de la Reine !

ZAZIE DANS LE MÉTRO

de Louis Malle

Comédie - VF

(France - 1960, reprise 2021) | **1h29**

Avec : Catherine Demongeot, Philippe Noiret, Hubert Deschamps

DIMANCHE 17 OCTOBRE 10h30
Majestic

Paris, Zazie, 12 ans, descend du train avec sa mère qui la confie pour le week-end à son oncle Gabriel. La petite fille espiègle n'a qu'une obsession : prendre le métro ! Mais une grève vient de débuter et les grilles sont fermées. Alors que Gabriel pensait la faire rêver devant les plus beaux monuments de la capitale, il comprend vite que son week-end ne sera pas de tout repos. Sa nièce au sourire enjôleur va rapidement faire tourner en bourrique tout le quartier !

BE NATURAL, L'HISTOIRE CACHÉE D'ALICE GUY-BLACHÉ

de Pamela B. Green

Le film sera suivi d'un échange avec Véronique Le Bris, journaliste spécialiste d'Alice Guy et fondatrice du Prix Alice Guy.

Documentaire - VOSTFR

(États-Unis - 2020) | **1h43**

Avec : Evan Rachel Wood, Andy Samberg, Geena Davis

DIMANCHE 17 OCTOBRE 14h30
Majestic

Première femme réalisatrice, productrice et directrice de studio de l'histoire du cinéma longtemps oubliée de l'histoire, Alice Guy est le sujet d'un documentaire mené tambour battant telle une enquête visant à faire (re)connaître la cinéaste et son œuvre de par le monde.

ASTERIX ET LE SECRET DE LA POTION MAGIQUE

d'Alexandre Astier, Louis Clichy

Animation, famille, aventure - VF

(France - 2018) | **1h26**

DIMANCHE 17 OCTOBRE 15h30
Majestic

À la suite d'une chute lors de la cueillette du gui, le druide Panoramix décide qu'il est temps d'assurer l'avenir du village. Accompagné d'Astérix et Obélix, il entreprend de parcourir le monde gaulois à la recherche d'un jeune druide talentueux à qui transmettre le secret de la potion magique...

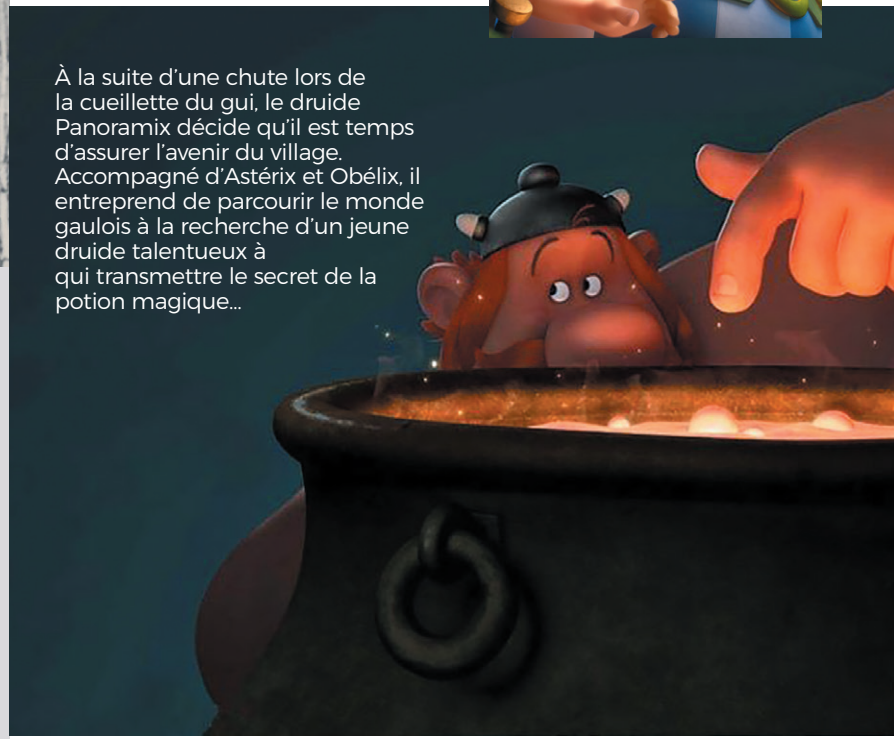

OÙ EST ANNE FRANK ?

d'Ari Folman

Animation - VF

(Belgique - 2021) | **1h39**

DIMANCHE 17 OCTOBRE **17h30**

Majestic

Kitty, l'amie imaginaire d'Anne Frank, à qui était dédié le célèbre journal, a mystérieusement pris vie de nos jours dans la maison où s'était réfugiée Anne avec sa famille, à Amsterdam, devenue depuis un lieu emblématique recevant des visiteurs du monde entier. Munie du précieux manuscrit, qui rappelle ce qu'Anne a vécu il y a plus de 75 ans, Kitty se lance à sa recherche en compagnie de son nouvel ami Peter, qui vient en aide aux réfugiés clandestins ; elle découvre alors sidérée qu'Anne est à la fois partout et nulle part. Et dans cette Europe différente, désormais aux prises avec de nouveaux enjeux majeurs, Kitty trouvera le moyen de redonner au message d'Anne Frank sens, vie et espoir...

INFOS PRATIQUES

TARIFS SÉANCES AU MAJESTIC

PLEIN TARIF

6,50 €

TARIF RÉDUIT*

6 € (seniors, étudiants, personnes handicapées, familles nombreuses)

Tarif moins de 14 ans* et porteurs de carte M : 5 €

Tarif Associations* : 4,40 € (groupes de 8 personnes minimum ayant réservé)

PASS FESTIVAL

Pass festival : 25 € pour 5 places
Un même pass est utilisable pour plusieurs utilisateurs d'un même groupe

**Tarifs valables sur présentation d'un justificatif*

ACHAT DES BILLETS

Au cinéma Majestic de Compiègne :
caisses, bornes.
Sur le site web : majestic-compiegne.fr

CINÉMA MAJESTIC DE COMPIÈGNE

Place Jacques Tati - 60880 Jaux
contact@majestic-compiegne.fr
www. majestic-compiegne.fr
cinemamajesticcompiegne

ACCÈS BUS TIC

Les lignes 2 et 4 desservent le trajet qui mène au cinéma, avec les arrêts suivants : Camp du Roy (près de Décathlon) - Multiplexe, les vendredis et samedis soir

pass sanitaire COVID-19

et port du masque obligatoires

PROJECTIONS EN CŒUR DE VILLE

CONDITIONS D'ACCÈS

Entrée libre, dans la limite des places disponibles, pour les séances à l'Espace Jean Legendre, Le Musée Antoine Vivenel, la Bibliothèque Saint-Corneille et le Mémorial de l'internement et de la déportation.

ESPACE JEAN LEGENDRE

Place Briet Daubigny
60200 Compiègne
03 44 92 76 76

MUSÉE ANTOINE VIVENEL

2 bis rue d'Austerlitz,
60200 Compiègne
03 44 20 26 04

BIBLIOTHÈQUE SAINT-CORNEILLE

Place du Change
60200 Compiègne
03 44 41 83 75
L'accès se fait par la rue Saint-Corneille (porte rouge du Cloître)

MÉMORIAL DE L'INTERNEMENT ET DE LA DÉPORTATION

2 bis avenue des Martyrs de la Liberté
60200 Compiègne
03 44 96 37 00

FESTIVAL DU FILM

festivaldufilm@compiegne.fr
festivaldufilm.compiegne.fr
« festivaldufilmdecompiegne »
06 42 90 54 46

20e festival du film de Compiègne

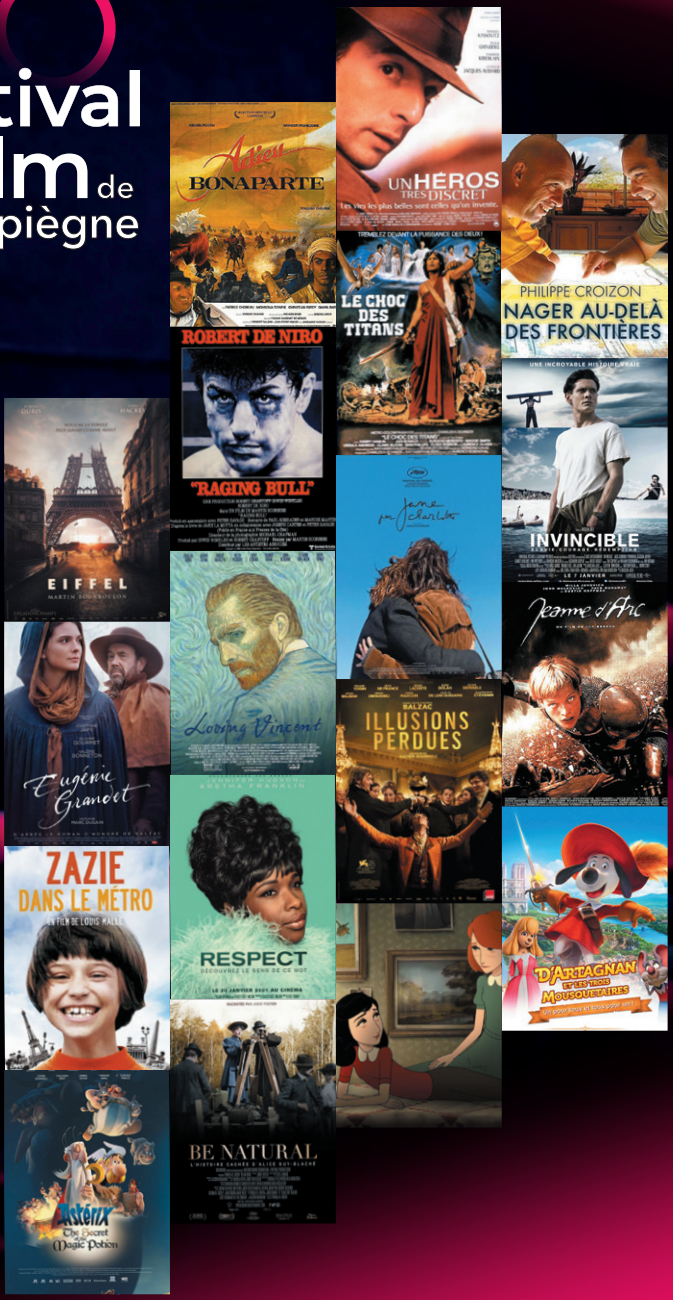

Agence MP - Tél : +33 (0)3 44 86 26 60 - RCS Compiègne B 331 944 512 - Photos : shutterstock - Alamy