COMPIÈGNE NOTRE VILLE

Votre information municipale

Décembre 2026 - N°450

www.compiegne.fr



Le Marché de Noël & ses animations

Pages 2, 8-9 & 11

Vie Citoyenne

Les assises du cœur d'agglomération

Page 5



Jeunesse

La Cité éducative

Page 7



Patrimoine

Les orgues de Compiègne

Page 16



Villes et Villages Fleuris
LE LABEL NATIONAL DE LA QUALITÉ DE VIE

DU 21 NOVEMBRE
AU 3 JANVIER

NOëL 2026

Parole d'élue

La magie de Noël opère à Compiègne avec deux marchés, les féeries déambulatoires et la parade lumineuse incontournable. La montagne s'invite à la ville avec la patinoire de glace gratuite et le nouveau chalet du Père Noël.
Toutes nos installations sont conçues en ayant à l'esprit la transition écologique avec l'emploi de matériaux recyclés et des illuminations 100 % leds.
Venez partager chaleur et gourmandises sur les marchés, pendant que les enfants s'amusent sur les manèges !



Evelyse GUYOT
Conseillère municipale déléguée aux fêtes et à la gestion des salles municipales.
Référente pour les quartiers Camp de Royallieu et Royallieu Village.



Jusqu'au dimanche 3 janvier 2027

Dégustons les douceurs de Noël !

Marché de Noël

PLACE DE L'HÔTEL DE VILLE ET PLACE DU CHANGE

Hors vacances scolaires :
- Lundi, mardi, jeudi, vendredi de 13h30 à 19h30
- Mercredi et samedi de 10h à 20h30
- Dimanche 10h à 19h30

Pendant les vacances scolaires :
Ouverture dès 10h et fermeture à 20h30

Tout ce qu'il faut pour préparer Noël se trouve sur le marché, qui sera le cœur battant de la Ville durant la période des fêtes : cadeaux, décorations, santons, jouets et bien sûr, de nombreuses gourmandises de l'hiver à offrir ou à consommer sur place, histoire de se réchauffer.

Drôles de manèges

LE CHAHUT DES CONTES, PLACE DE L'HÔTEL DE VILLE
LE SAPIN, PLACE DU CHANGE

Lundi de 14h à 19h
Mardi, mercredi, jeudi, vendredi et dimanche de 11h à 19h
Le samedi de 10h à 20h

Et si l'on voyageait, grâce aux deux manèges, au pays des contes et des souvenirs ou bien dans l'ambiance enneigée des forêts d'hiver et des *« sapins en bonnets pointus, de longues robes revêtus… »*.

Envie de glace ?

PLACE SAINT-JACQUES

Du samedi 5 décembre au dimanche 3 janvier

La patinoire de 200 m² vous attend avec son ambiance hivernale, ses glissades et ses éclats de rire.
Entrée gratuite, patins à disposition, port de gants obligatoire.
Durée de la session de patinage : 30 minutes

Inauguration : Samedi 5 décembre à 18h

Hors vacances scolaires, du 5 au 20 décembre
Lundi, mardi, jeudi et vendredi 16h à 19h
Mercredi et samedi 10h30 à 12h45 et 13h45 à 19h30
Dimanche 14h à 19h30

Horaires durant les vacances du 21 décembre au 3 janvier
Lundi et dimanche : 14h à 19h30
Mardi, mercredi, jeudi, vendredi, samedi :
10h30 à 12h30 et 14h à 19h30
Les jeudis 24 et 31 décembre fermeture à 16h
Fermeture les vendredis 25 décembre et 1er janvier 2027

Du samedi 28 novembre au samedi 19 décembre

Au trot dans la ville !

DÉPART RUE SAINT-CORNEILLE

Samedi 28 novembre, samedi 5, 12 et 19 décembre de 14h30 à 18h40

Montez dans la voiture pour une promenade à cheval dans les rues de Compiègne.

Quand les étoiles s'allument et que les rues scintillent

À partir du samedi 28 novembre à 18h
Puis tous les jours de 17 h à minuit

À chaque tombée de nuit, les rues scintillent et éloignent la nuit de l'hiver.

Le Père Noël, en visite officielle

PLACE DE L'HÔTEL DE VILLE,
LES SAMEDIS ET DIMANCHES DE DÉCEMBRE DE 15H À 18H

Préparez votre lettre au Père Noël, les enfants… et pourquoi pas les grands aussi, car il sera bien là sur le marché de Noël pour écouter tous vos petits secrets et vos souhaits les plus chers.

La plupart des commerçants du centre-ville seront ouverts les dimanches 6, 13 et 20 décembre.

Suite pages 8, 9 & 11

Images du mois



1



2



3

1. Un formidable élan de solidarité s'est prolongé durant tout le mois d'octobre. Grâce aux nombreuses associations mobilisées pour Octobre rose dans le Compiégnois, la recherche contre le cancer et l'accompagnement des malades seront soutenus à hauteur de 33 196 € par les dons récoltés.
2. Créé en 1903, le Tour du Grand Parc figure parmi les plus anciennes des courses à pied de France. Pour sa 100e édition, le parcours a emprunté le même tracé que celui créé à l'origine.
3. Les cadets de la sécurité civile du collège André Malraux viennent de recevoir leurs tenues. Découverte des missions des sapeurs-pompiers et apprentissage des gestes de premier secours sont au programme pour ces jeunes volontaires.
4. À 17 ans, Maël Lamouret est devenu Champion Olympique de la jeunesse à Dakar. Licencié aux Archers de Compiègne depuis septembre, il figure dans le collectif préparant Los Angeles 2028 avec un autre archer compiégnois, Jules Pedoux.
5. Avec les Séries du Château, costumes, danses, robes et militaires nous ont fait revivre les grandes heures du Second Empire.
6. Grand succès pour l'opération « Vision et Lumière », durant laquelle la Police municipale et le Garage solidaire ont proposé un contrôle gratuit des phares et sonométrique des véhicules au stade Petitpoisson.



4



5

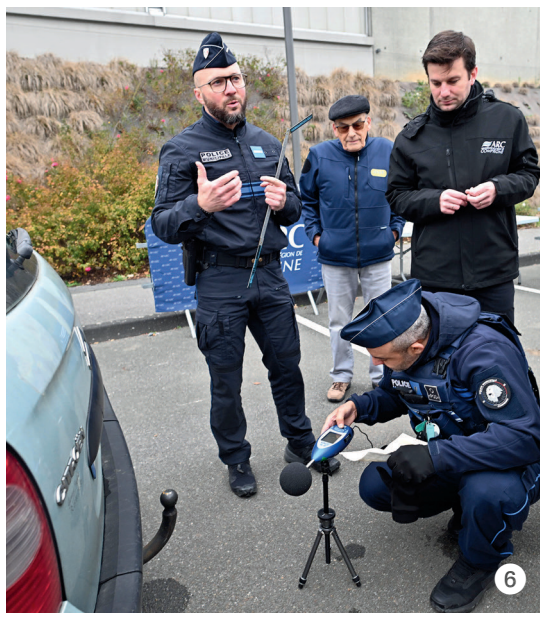

6

Sommaire

FESTIVITÉS DE NOËL 2
IMAGES DU MOIS
ÉDITORIAL 3
COMMUNICATION 5
JEUNESSE 7
DOSSIER :
FESTIVITÉS DE NOËL ..... 8 & 9
FESTIVITÉS DE NOËL 11
EXPRESSION LIBRE 13
SOCIAL 14
ACTUALITÉS 15
PATRIMOINE 16

Audio



D'un an à l'autre ?

2026 s'efface, 2027 s'annonce. Regretterons-nous 2026 ? Avons-nous peur de 2027 ?

Il est vrai que notre pays navigue au milieu des écueils sur une mer imprévisible. Le plus redoutable pour moi, c'est la dette publique. À la différence du Japon, dont les citoyens souscrivent aux émissions de l'Etat, la France s'adresse aux marchés internationaux. Ils ne lui feront aucun cadeau, si le doute s'empare des analystes. Notation affectée d'une perspective négative, comment s'en étonner en voyant le spectacle cacophonique de notre Parlement ? C'est, dans les deux assemblées, le concours permanent des démagogues et de leurs promesses insoutenables ! Un pays incapable d'adopter son budget et de s'attaquer sérieusement à ses déficits ne peut inspirer confiance. Et, au-delà d'un certain point, ce seront les bailleurs de fonds internationaux et les institutions multilatérales qui nous dicteront ce que doit être le budget de la France. Qu'on le veuille ou non, qu'on manifeste ou pas ! Tout désordre supplémentaire alimentera dans le regard des autres la conviction que la France est bien « l'homme malade de l'Europe ».

À notre modeste niveau territorial, nous devons exercer notre sens des responsabilités et faire preuve de sagesse dans notre gestion. Nos assemblées, communautaire et communale, se réuniront prochainement pour délibérer sur le plan pluriannuel d'investissement (PPI) de nos deux collectivités. Nos ambitions sont intactes, notre attractivité demeure et doit encore être renforcée. Mais chacun, à son niveau, devra faire preuve d'une rigueur accrue dans ses choix.

Je ne veux pas attrister par ce constat la période tant attendue de Noël et du Nouvel An, mais c'est simplement la réalité dans laquelle nous vivons. Je vous souhaite le meilleur pour cette nouvelle année, avec mes souhaits fidèles et les plus chaleureux pour vous-mêmes, chers lectrices et lecteurs, et pour toutes celles et ceux qui vous sont chers.

Philippe MARINI
Maire de Compiègne
Sénateur Honoraire de l'Oise
Président de l'ARC

"Allô, Monsieur le Maire…"
03 44 40 72 80
Vous pouvez joindre le maire au téléphone,
le lundi 7 décembre entre 8h30 et 9h30.

Réunion de quartier
Mardi 8 décembre à 19h
pour le quartier La Victoire - Les Maréchaux,
au Foyer Pierre Desbordes, rue Pierre Desbordes.

HOSTELLERIE
DU ROYAL-LIEU

L'ART DE SE RÉUNIR

Les fêtes, *grandeur nature.*



RÉVEILLON · JEUDI 31 DÉCEMBRE

Soirée de la Saint-Sylvestre

Diner gastronomique & soirée dansante

168 €
par personne, hors boissons
Avec nuit dès 295 €

Tables festives
Repas de famille ou entre amis autour d'une table gourmande.

Nuits paisibles
Nos chambres et suites pour finir la soirée en douceur.

Cartes cadeaux
Un moment d'exception à glisser au pied du sapin.

Joyeuses fêtes & belle année 2027
COMPIÈGNE

9, rue de Senlis
60200 Compiègne
+33 (0)3 44 20 10 24
contact@hostellerieduroyallieu.com

Noël se prépare à la Halle !



Vos commandes* pour les fêtes de fin d'année débuteront le 1er décembre

Ouvertures exceptionnelles les dimanches 13 et 20
de 10h à 12h30 et de 14h à 18h

* aucune commande ne sera prise par téléphone ou via les réseaux

Toutes informations : 03 44 20 39 15

1 Place du Change - 60200 Compiegne



UN CADEAU QUI CHANGE VOS NUITS

Du 01 au 31 décembre 2026

TEMPUR®

Votre magasin sera fermé à partir du 25/12. Réouverture le 4/01/2027 à 14h !

Grand Litier
VOTRE BIEN-ÊTRE COMMENCE ICI

Literie Y. Lamouche

141, Avenue Jean Moulin - ZAC du Camp Du Roy - **JAUX - 03 44 83 41 07**

INTER CAVES
CLAIROIX

Les REVEILLONS

Jusqu'au 9 janvier 2027

Composez, offrez, régalez !



03 64 21 88 52
248 rue de la République - 60280 Clairoix
Intercavesclairoix60 InterCavesClairoix

* Remises exceptionnelles allant jusqu'à 20% de réduction sur une sélection signalée en magasin jusqu'au 9 janvier 2027 .

L'ABUS D'ALCOOL EST DANGEREUX POUR LA SANTÉ, À CONSOMMER AVEC MODÉRATION.

Le site Internet de l'Agglomération va se doter d'un chatbot : **demain, il suffira de poser la question**

« Où dois-je jeter mon vieux réfrigérateur ? Comment inscrire mon enfant en centre de loisirs ? … » Demain, pour obtenir une réponse, il suffira de poser la question directement au chatbot.



Généré par l'intelligence artificielle, le chatbot vous fera gagner du temps dans vos recherches.

90 %
C'est le taux d'accessibilité du site de la Ville et de l'ARC pour les personnes porteuses de handicap.

Nos habitudes ont changé. Sur Internet, on ne cherche plus seulement des mots-clés : on pose des questions et on attend des réponses immédiates. C'est dans ce contexte que le site Internet de la Ville et de l'ARC va se doter d'un chatbot. L'objectif est de faciliter la relation avec les usagers, de simplifier l'accès aux démarches et aux informations, mais aussi de contribuer à désengorger les services.

Le chatbot sera alimenté exclusivement par les contenus du site internet de la collectivité et des documents intégrés à sa base de connaissances. Chaque réponse pourra être accompagnée des sources utilisées, avec des liens directs vers les pages ou documents concernés. La qualité de l'information donnée sera au cœur du projet : un chatbot n'est performant que si les informations qu'on lui fournit sont complètes et régulièrement mises à jour.

L'outil ira également au-delà d'une simple recherche par mots-clés. Il pourra comprendre différentes formulations, des synonymes, certaines abréviations ou encore des fautes simples. Il cherchera surtout à comprendre ce que l'usager veut réellement savoir et formulera une réponse adaptée. L'interaction pourra se faire à l'écrit comme à l'oral et le chatbot sera capable d'identifier et de répondre dans une langue étrangère.

Avant sa mise en ligne, le chatbot doit être testé. Les questions prioritaires sont en cours d'identification, puis un groupe restreint d'utilisateurs testera l'outil afin d'en mesurer la pertinence et de corriger les éventuelles difficultés. La mise en service est prévue pour le début de l'année 2027.

Une fois le service en ligne, les questions restées sans réponse permettront d'identifier les besoins des habitants et d'enrichir progressivement les contenus. À terme, le chatbot pourrait également permettre l'envoi automatique de documents et être connecté à l'application *« Ma Mairie en Poche »*.

Par souci de souveraineté, la solution retenue est hébergée en France et en Union européenne.

Parole d'élu

Ce chatbot sera l'un des outils qui permettront d'améliorer l'accès à l'information municipale et de renforcer les liens entre les habitants et les services de la Ville. Il s'inscrira dans une démarche plus globale d'amélioration de la relation entre vous et nous. Notre ambition est de faciliter vos démarches, l'accès aux services municipaux et le suivi de vos demandes et signalements. Notre objectif : une ville toujours plus accessible, plus réactive et plus proche de vous.



Daniel LECA
1er Adjoint au Maire délégué
à la communication et aux finances
Vice-Président du Conseil régional des Hauts-de-France

Un chatbot…
Qu'est-ce que c'est ?

- C'est un assistant conversationnel auquel on peut poser une question en langage courant. Grâce à l'intelligence artificielle, il analyse la demande, en comprend l'intention et fournit une réponse à partir des informations dont il dispose. Il permet de gagner du temps dans les recherches et propose une réponse compréhensible immédiatement.
- Disponible 24h/24 et 7j/7, le chatbot facilite l'accès à l'information et apporte une réponse immédiate et ciblée aux questions les plus fréquentes, en évitant des consultations successives de pages web. Il permet également de libérer du temps pour les agents de la collectivité pour répondre aux situations plus complexes.

Assises du cœur d'agglomération c'est parti !

Lundi 9 novembre, la réunion de lancement des Assises du cœur d'agglomération a fait salle comble aux salles Saint-Nicolas. Cette vaste concertation, qui vise à imaginer ensemble l'agglomération de demain, ouvre un cycle d'ateliers de six mois appelé à déboucher sur des actions concrètes.

Le cœur d'agglomération est un espace de vie confronté à de profondes transformations. La démarche des Assises, portée par l'Agglomération de la Région de Compiègne (ARC), accompagne l'élaboration du document de planification qu'est le Schéma de cohérence territoriale (SCoT), qui fixera les grands équilibres des 22 communes de l'ARC.

Des chiffres pour nourrir le débat

Les premiers éléments du diagnostic mettent en évidence le potentiel du cœur d'agglomération. Son attractivité commerciale concerne 55 000 habitants pour les achats du quotidien, 120 000 pour les achats courants et 250 000 pour les achats occasionnels. La vacance commerciale y est estimée à seulement 8 %, contre 13,39 % dans les Hauts-de-France.

Côté habitat, plus de 300 logements ont été construits entre 2021 et 2025 et 700 autres sont prévus, notamment autour de l'écoquartier de la gare et du futur quartier de l'Écluse.

Les pratiques de déplacement sont diversifiées : 45 % des usagers viennent en voiture, 33 % à pied, 11 % à vélo et 9 % en transports en commun. Le territoire bénéficie également de grands événements comme Le Tigre, le Stade équestre et Paris-Roubaix, qui génèrent 7,7 millions d'euros de retombées annuelles. Enfin, 35 % des habitants ont moins de 25 ans et le territoire accueille un tourisme d'affaires majoritairement à la journée.

Enfin, le territoire est reconnu pour son tourisme d'affaires en semaine.

Autre enseignement de cette soirée, la jeunesse qui réside dans le centre d'agglomération avec **35 % des habitants qui ont moins de 25 ans.**

Regards croisés pour éclairer la discussion

Deux tables rondes ont permis de croiser les expertises de spécialistes du commerce, de l'aménagement et du développement territorial. Les discussions ont notamment porté sur la revitalisation commerciale des centres-villes et sur le cadre de vie comme facteur d'attractivité.

Ces échanges nourriront les ateliers de concertation, qui débutent le 5 décembre. Ils y questionneront la place du commerce, le rôle des équipements et des services, l'organisation des mobilités et l'adaptation des espaces publics au changement climatique.

Parole d'élu

Merci à celles et ceux qui étaient présents lors de la séance inaugurale. Cette mobilisation a contribué au succès de la première étape des Assises. Lors de ce rendez-vous dans les salles Saint-Nicolas, un quiz a notamment permis de confronter certaines idées reçues à la réalité du cœur d'agglomération. Un exercice surprenant et instructif !



Pierre PATOUX
Conseiller municipal délégué aux actions de concertation et aux relations avec les administrés, en charge des temps de cantines.
Référent pour le quartier Petit Margny et Gare.

FÊTEZ AVEC **L'ASSOCIATION DES COMMERÇANTS**

Noël à COMPIÈGNE

PARTICIPEZ AUX DIFFÉRENTES ANIMATIONS ORGANISÉES :

1

CONCOURS DES VITRINES DE NOËL

Sur nos réseaux sociaux

2

CALENDRIER DE L'AVENT DES COMMERÇANTS

De nombreux cadeaux à remporter chaque jour sur les réseaux sociaux de l'association des commerçants de Compiègne

Boutiques ouvertes les dimanches de décembre

RENDEZ-VOUS SUR NOS RÉSEAUX SOCIAUX POUR NE RIEN RATER :

COMPIEGNE - LES VITRINES DE VOTRE VILLE

SHOP_IN_COMPIEGNE

Cité éducative :
un partenariat au service des jeunes

Labellisée en février 2022 et renouvelée pour 2025–2027, la Cité éducative de Compiègne accompagne les parcours des écoliers et des collégiens, dépendant du collège André-Malraux, classé REP +, de l'enfance à l'insertion professionnelle. Elle relie l'École, les familles et les acteurs du territoire, dans tous les temps de vie.



La gouvernance tripartite du label associe la ville de Compiègne, l'État par la préfecture et l'Éducation nationale. Deux coordinateurs, l'un pour la Ville et l'autre pour l'Éducation nationale, animent cette coopération. La Ville participe financièrement à hauteur de 30 % du dispositif financé pour le reste par l'État.

Le label Cité éducative s'oriente autour de trois ambitions :

1. **Conforter le rôle** de l'école en consolidant les apprentissages fondamentaux, la confiance et la réussite. Avec ***C'est mon avenir***, le CCAS et la Maison des Parents proposent aux jeunes de 15 à 25 ans un accompagnement individualisé pour soutenir leur parcours de formation. L'action ***Les Incorruptibles*** vise à favoriser la lecture et invite les enfants à en discuter. Action nouvelle en 2026, la **Classe cadets** permet aux élèves de 4e de découvrir les métiers de la sécurité ou de sapeur-pompier, en partenariat avec le SDIS et la caserne de Compiègne.
2. **Promouvoir la continuité éducative. Les Vacances apprenantes** prolongent l'accompagnement des enfants pendant les congés scolaires. Quatre structures municipales sont au cœur du dispositif : le Centre social Anne-Marie-Vivé, les centres municipaux Pompidou et Royallieu. Les accueils sont organisés pendant les différentes périodes de vacances, avec les professionnels des centres, des enseignants et des partenaires associatifs. Portée par le CCAS et la Maison des Parents, **Parentalité en action** propose un programme d'écoute, d'échanges et d'accompagnement. Ateliers collectifs pour les parents, activités parents-enfants et entretiens individuels se complètent pour soutenir les familles. Communication bienveillante, cadre éducatif, scolarité, écrans, adolescence, santé et estime de soi font partie des thèmes au programme.
3. **Ouvrir le champ des possibles**, en développant l'accès à la culture, aux arts, au sport, aux sciences, à la citoyenneté, à la mobilité et à la découverte des métiers. C'est notamment ce que proposent les **Classes à horaires aménagés Musique**. Parmi les nouveaux dispositifs proposés en 2026 citons La **classe Théâtre** à l'école Pompidou qui assurera une représentation au Ziquodrome le 24 juin 2027, ou le projet artistique ***Sur les traces des maîtres*** qui invite les élèves à s'inspirer des œuvres des grands artistes et qui fera l'objet d'une exposition à l'Espace Saint-Pierre-des-Minimes en mars et avril 2027.

Parole d'élue

À Compiègne, la cité éducative est une formidable aventure collective au service de nos enfants et de nos jeunes.
Avec l'État, l'Éducation nationale, les associations et les équipes municipales, nous faisons grandir les talents et les ambitions de chacun.
Des vacances apprenantes aux projets culturels, sportifs et citoyens, chaque action ouvre de nouveaux horizons !



Jihade OUKADI
Adjointe au Maire, déléguée à l'action sociale dans les quartiers et à la Politique de la ville.
Référente pour le quartier La Victoire - Les Maréchaux.

Pôle équestre du Compiégnois
Et si vous mettiez le pied à l'étrier ?

Pas besoin d'être cavalier pour découvrir le monde du cheval ! Le Pôle équestre de Compiègne vous invite à vivre de nouvelles expériences, en famille, entre amis ou simplement par curiosité.

Vous n'êtes jamais monté à cheval ? Vous pensez que l'équitation est réservée aux passionnés ou aux cavaliers expérimentés ? **Et si vous changiez d'avis ?**

Le Pôle équestre de Compiègne souhaite ouvrir plus largement ses portes à tous les publics et faire découvrir les nombreuses façons de partager un moment autour du cheval.

Que l'on soit enfant, adolescent ou adulte, sportif ou simplement amoureux de la nature, chacun peut trouver une occasion de découvrir cet univers, selon ses envies et les activités proposées.

Des activités originales pour découvrir le cheval autrement

Le Pôle équestre diversifie ses activités avec des disciplines aussi originales que ludiques.

Le **roller joëring**, qui associe rollers et traction par un cheval, promet des sensations inédites. Le **tir à l'arc à cheval** allie adresse, concentration et complicité avec sa monture. Quant au **Ride and Run**, il conjugue équitation, course à pied et esprit d'équipe.

Autant de nouvelles façons d'aborder les sports équestres et de découvrir leur diversité. Les équipes du Pôle équestre pourront orienter chacun vers les activités adaptées à son âge et à son expérience.

La nature à portée de cheval

Pour celles et ceux qui préfèrent une approche plus douce, le Pôle équestre développe également des promenades de découverte, notamment destinées aux personnes qui ne sont jamais montées à cheval. Accompagnés par un guide de tourisme équestre, les participants partent à la découverte de la forêt domaniale sur des chevaux Henson, réputés pour leur calme. L'occasion de partager un moment privilégié en famille ou entre amis.

Des lieux à découvrir, même sans être cavalier

Le Pôle équestre, ce ne sont pas seulement des lieux de pratique sportive, mais aussi des équipements qui sont ouverts à tous.

Aux Grandes Écuries du Roi, les enfants à la découverte des animaux

6, RUE DE LA PROCESSION

Dans le cadre historique des Grandes écuries du Roi, le pôle équestre accueille les familles et les enfants pour des promenades à poney, découvrir lapins, chèvres et poules à la ferme pédagogique ou accueillir des goûters d'anniversaire.

Le Cercle hippique - Avenue de l'Armistice
Situé en lisière de forêt, le Cercle Hippique offre un cadre exceptionnel pour l'apprentissage de l'équitation.

Stade équestre - Avenue du Baron de Soultrait
Un écrin pour les compétitions nationales et internationales de saut d'obstacles ou de dressage.



Tarifs

- **Location de poney** — **12 €**
- **Promenade découverte** — **à partir de 45 €**

<u>Pour préparer votre venue</u> :
retrouvez les activités, les modalités pratiques et les tarifs sur pole-equestre-compiegne.fr, ou contactez l'équipe au 03 44 40 02 02





DU 21 NOVEMBRE
AU 3 JANVIER

NOëL 2026



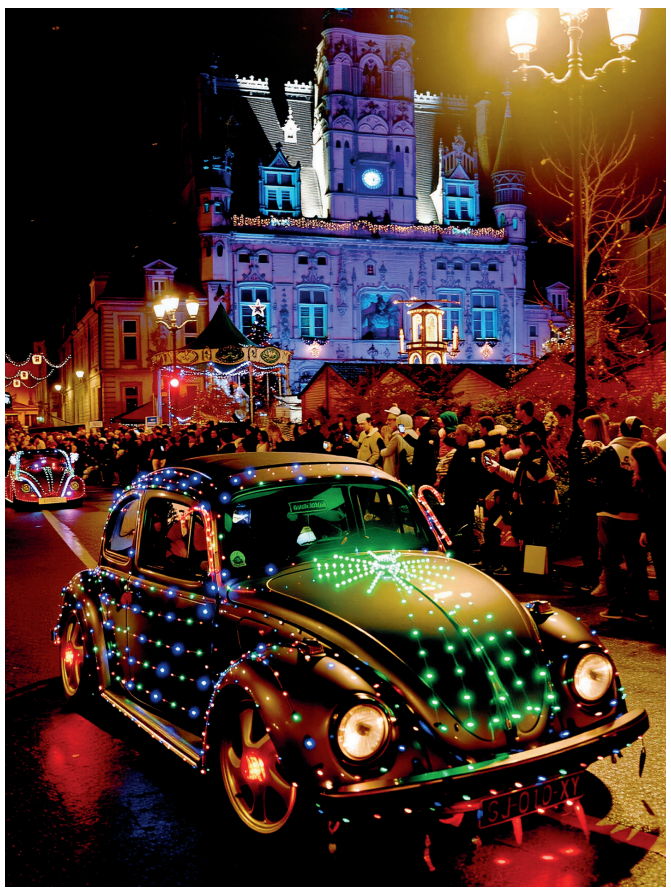

Parades et musique

Depuis le 21 novembre et jusqu'au dimanche 20 décembre, fanfares, troupes, orchestres et chanteurs distribuent allégrement, sur leur chemin, flonflons et refrains joyeux.

Samedi 21 novembre
De 15h à 18h : **The Compeers** (déambulation en ville)
14h30, 15h30 et 16h30 : **Denis Muller** (scène du Père Noël)

Dimanche 22 novembre
15h30 à 17h30 : **Orchestre de batterie fanfare** (déambulation en ville)

Samedi 28 novembre
14h30, 15h30 et 16h30 : **Jules** (scène du Père Noël)
De 15h à 18h : **Moz Drum** (déambulation en ville)
18h : **Inauguration du Marché et des illuminations**

Dimanche 29 novembre
De 15h à 18h : **Harmonie de Chevrières** (déambulation en ville)

Samedi 5 décembre
14h30, 15h30 et 16h30 : **Couleur Suave** (scène du Père Noël)
15h à 18h : **Antartika Band** (déambulation en ville)
18h : **Inauguration de la patinoire** - Place Saint-Jacques (démonstrations par le Club de patinage artistique de Compiègne)

Fête de la Saint-Nicolas
16h : Rendez-vous place Saint-Jacques.
Une fête co-organisée par l'Association Familiale Catholique du Compiégnois et la Ville de Compiègne.

Dimanche 6 décembre
15h : **Les enfants de la Classe à Horaires Aménagés Musique** (scène du Père Noël)
De 15h à 18h : **Harmonie de Clairoix** (déambulation en ville)

Samedi 12 décembre
14h30, 15h30 et 16h30 : **Melvin** (scène du Père Noël)
De 15h à 18h : **Gugga 27** (déambulation en ville)
18h30 : **Parade lumineuse de Noël** dans le centre-ville
Départ du quartier de l'École d'état-major

Dimanche 13 décembre
De 15h à 18h : **Sourissimo's pingouins** (déambulation en ville)
14h30, 15h30 et 16h30 : **De la barbe et du coton** (scène du Père Noël)

Samedi 19 décembre
De 15h à 18h : **Cors accords** (déambulation en ville)
De 15h à 18h : **Formation Quintette** (scène du Père Noël)

Dimanche 20 décembre
14h30 et 15h30 : **Compiègne univers Gospel** (scène du Père Noël)
14h30, 15h30 et 16h30 : **Moïse Melende** (scène du Père Noël)
De 15h à 18h : **Street band** (déambulation en ville)

Chorales en ville

C'est la sixième édition de Chorales en ville ! Pour célébrer Noël, dans un esprit de douceur et de fête, la ville de Compiègne invite à un rassemblement autour de la musique et du chant.

ÉGLISE SAINT-JACQUES
Samedi 5 décembre
À 20h30 : **Concert**
"Noëls anciens des XVIIe et XVIIIe siècles : voix et orgue en dialogue"
Participation libre.

ÉGLISE SAINT-ANDREW
Lundi 7 décembre
À 20h : **L'ensemble vocal féminin "Dames de Chœur"**

Mercredi 9 décembre
À 20 h : **Ensemble "Chœur à cœur" de Compiègne**

Jeudi 10 décembre
À 20 h : **Chantons avec les associations de jumelages de Compiègne !**
Venez apprendre des chants de Noël en anglais, allemand et polonais. Un concert chaleureux et participatif pour découvrir et entonner ensemble le répertoire de Noël européen.

Vendredi 11 décembre
À 20h : **Concert "De la barbe et du coton"**

Dimanche 13 décembre
À 17h : **Concert celtique de l'Ensemble EirYs**

→ Plus de détails sur la programmation dans *Le Picantin.*

Concerts de Noël

CHÂTEAU DE COMPIÈGNE
Dimanche 13 décembre
À 17h : ***Le Madrigal de Compiègne*** vous donne rendez-vous pour son traditionnel concert de Noël. *Le Madrigal* sera accompagné de l'ensemble à cordes *Arcofolia* et de quatre solistes pour un programme entièrement baroque (Corelli, Durante, Galuppi, Telemann…) s'articulant autour de deux très beaux Magnificat.
Plein tarif : 20 €. Tarif réduit : 15 €
Direction : Aurélia Bellanger
Billets en vente sur HelloAsso et à l'office de tourisme de Compiègne

ÉGLISE SAINT-ANTOINE
Dimanche 13 décembre
À 17h : **Concert de Gospel**
Avec Joniece Jamison et 50 choristes des Picantins et The gospel mass choir.
Chanteuse américaine à la voix puissante et chaleureuse, Joniece Jamison a construit une belle carrière internationale.

Elle a notamment collaboré avec Elton John, Eurythmics et de grands noms de la chanson française tels que Johnny Hallyday et Jean-Jacques Goldman. Elle est également connue du grand public pour son duo avec François Feldman sur le titre *« Joue pas »*.
Tarifs : 23 € en prévente / 25 € sur place Gratuit moins de 12 ans
Points de vente : Office de tourisme de Compiègne
Cultura 03 44 83 80 20 / www.billetweb.fr
Billetterie sur place à partir de 16h

THÉÂTRE IMPÉRIAL - OPÉRA DE COMPIÈGNE
Jeudi 17 décembre
À 20h30 : **Un Noël anglais**
Laissez-vous porter par les trésors de la musique chorale anglaise, entre inspiration sacrée et tradition populaire, avec l'Ensemble Aedes et l'Orchestre de Picardie pour la période de l'Avent.
(Dans le cadre du festival *En voix !*).

PLACE SAINT-JACQUES
Samedi 19 décembre
À 15h : **Miladiyates** - Chantons Noël en famille, en français, espagnol, italien, libanais et araméen.
Inscription : lecedreml@gmail.com

Animations

DANS LES BIBLIOTHÈQUES

BIBLIOTHÈQUE JACQUES-MOURICHON
Mercredi 9 décembre
De 14h à 16h
Goûter ciné : *Panique à Noël* - À partir de 6 ans
Un film d'Henrik Mar Dahlsbakken.
Projection suivie d'un goûter.
Sur inscription : 03 44 23 57 57 ou dans les bibliothèques.

Mercredi 16 décembre
De 14h30 à 17h30
Créa Lab Spécial Noël - À partir de 10 ans
Viens découvrir le Fablab et ses machines, comme la découpe laser ou l'impression 3D, pour réaliser tes propres créations sur le thème de Noël !
Sur inscription : 03 44 42 56 30 (Espaces Cyber-base)
ou 03 44 23 57 57 (Bibliothèques)
ou par mail : cyberbase@agglo-compiegne.fr

BIBLIOTHÈQUE SAINT-CORNEILLE
Mercredi 16 décembre
De 10h à 11h30
Heure du conte de Noël - À partir de 5 ans
Lectures d'albums suivies d'un bricolage.
Sur inscription : 03 44 23 57 57 et dans les bibliothèques.

NOËL AU MUSÉE

MUSÉE DE LA FIGURINE
Dimanche 20 décembre
À 18h
Séance Ciné
Panique au village : la bûche de Noël
À l'aube du réveillon, Indien et Cowboy se disputent et détruisent malencontreusement la bûche de Cheval.
Court métrage d'animation de Stéphane Aubier et Vincent Patar, 2013
Entrée libre dans la limite des places disponibles.

MUSÉE ANTOINE VIVENEL
Mardi 22 et mardi 29 décembre
De 10h à 11h30
Habillés pour l'hiver - Animation pour les 5-7 ans*
C'est l'hiver, il est temps d'emmitoufler les œuvres du musée. Visite dans les collections du musée Antoine Vivenel suivie de travaux pratiques.

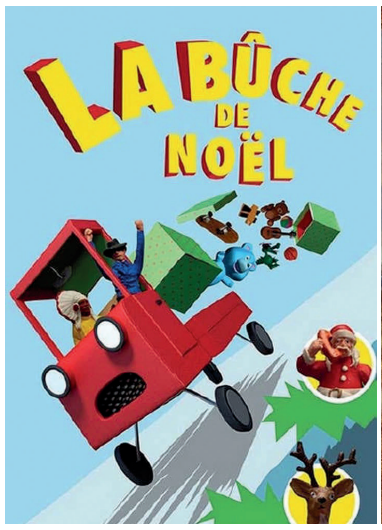

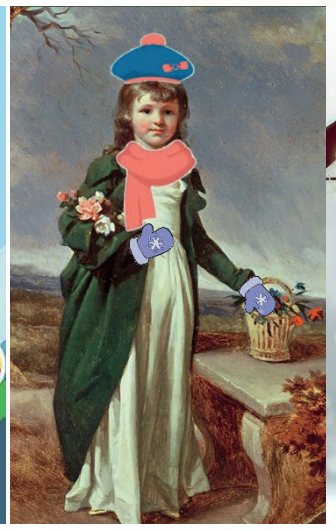

Mardi 22, mercredi 23, mardi 29 et mercredi 30 décembre
De 14h à 16h
L'âge de glace - Pour les 8-12 ans*
Le froid s'installe et les peintures du musée se transforment en paysages enneigés. Visite dans les collections du musée Antoine-Vivenel suivie de travaux pratiques.
Tarif spécifique : 6 € par enfant
Sur réservation : 03 44 20 26 04

* Merci de respecter l'âge limite des enfants pour chaque séance.

CYBERBASE POMPIDOU

Mercredis 9 et 16 décembre
De 14h30 à 16h
Ma lettre enchantée : voyage vers le pôle Nord

Vendredi 11 décembre
De 14h30 à 16h
Mes créations festives avec Canva

Lundi 21 décembre
De 10h30 à 12h
Mes créations festives avec Canva

Mercredi 23 décembre
De 14h30 à 16h
Les petits créateurs de vœux numériques
Renseignements : 03 44 42 56 30

AU CHÂTEAU DE COMPIÈGNE

Samedi 12 décembre
À 15h
Mon petit trésor de Noël en porcelaine - À partir de 7 ans
Atelier en famille - Durée 2h.

Lundi 21 décembre
À 15h
Le Noël du Théâtre du Petit Jardin - À partir de 6 ans
En famille, venez vivre la magie de Noël au château de Compiègne avec un spectacle proposé par le Théâtre du Petit Jardin, entre conte de Noël, théâtre de Guignol et surprises pour petits et grands.
Durée 1h.

À LA PATINOIRE DE MERCIÈRES

Jeudi 24 décembre
Après-midi spéciale Noël

AVEC LES ASSOCIATIONS

PLACE SAINT-JACQUES
Samedi 5 décembre
À 16h : **Fête de la Saint-Nicolas**
avec les Associations familiales catholiques

MAISON BARTIMÉE
Mercredi 9 décembre
De 14h à 17h : **Pâtisseries de Noël**
3 € par personne - Sur inscription au 03 75 46 15 14
www.maisonbartimee.fr

PLACE DE L'HÔTEL DE VILLE
Dimanche 13 décembre
À 10h30 : **Course ou marche des Pères Noël avec Kiwanis**
5 km au départ de l'hôtel de ville de Compiègne.
Arrivée : marché de Noël de Margny-lès-Compiègne.
Inscription : adeorun.com
À 14h30 : **Pères Noël à moto**
avec Entente Biker Compiègne



Marchés de Noël

SALLES SAINT-NICOLAS
Samedi 28 et dimanche 29 novembre
À partir de 10h
Noël des créateurs

SALONS D'HONNEUR DE L'HÔTEL DE VILLE
Mercredi 2 et jeudi 3 décembre
De 10h à 18h
Christmas Téléthon
Marché et rencontre avec le Père Noël dans son atelier

SALLES SAINT-NICOLAS
Samedi 5 et dimanche 6 décembre
De 10h à 18h
Marché de Noël des Fées de Compiègne
au profit du Téléthon

PASSAGE DES MINIMES
Samedi 12 et dimanche 13 décembre
De 8h à 22h samedi / De 8h à 20h dimanche
Marché de Noël

Repas des aînés

CENTRE DE RENCONTRES DE LA VICTOIRE
Jeudi 10, vendredi 11 et dimanche 12 décembre
À l'occasion des fêtes de fin d'année, le CCAS de la ville de Compiègne propose aux aînés, âgés de 67 ans et plus, de terminer l'année par un déjeuner festif. Repas réservé aux personnes préalablement inscrites (inscriptions du 16 au 20 novembre).

Noël des crèches

CENTRE DE RENCONTRES DE LA VICTOIRE
Mercredi 2 décembre à 14h30
Spectacle *« **À la découverte du pôle Nord** »*.
Réservé aux enfants fréquentant les crèches municipales et à leur famille.

Noël des écoles

ESPACE JEAN-LEGENDRE
Jeudi 3 et vendredi 4 décembre
Pour les écoles maternelles.
La Princesse à la Puce, ce spectacle plongera les jeunes spectateurs à la découverte de l'Opéra.

Mardi 8, jeudi 10 et vendredi 11 décembre
Pour les écoles élémentaires.
Le spectacle retenu est un conte musical *Le Petit Pianiste.*

Tous en famille pour la nouvelle année

CENTRE DE RENCONTRES DE LA VICTOIRE
Mercredi 6 janvier
De 14h à 16h30
Spectacle *« **Pestos pirate des campagnes** »*
suivi d'un goûter et de cadeaux.
Pour les enfants inscrits au Centre Social Anne-Marie-Vivé , au CCAS (dont Maison des Parents) et les familles avec coefficient familial inférieur à 700 €.
Sur inscription aux jours suivants :
- **Lundi 14 décembre - De 16h30 à 18h / CENTRE ANNE-MARIE-VIVÉ**
- **Mardi 15 décembre - De 16h30 à 18h / CENTRE DE LA VICTOIRE**
- **Mercredi 16 décembre - De 9h à 12h et de 13h à 17h / MAISON DES PARENTS**
- **Jeudi 17 décembre - De 16h30 à 18h / CENTRE POMPIDOU**
- **Vendredi 18 décembre - De 16h30 à 18h / CENTRE BELLICART**

Avec les commerçants

Concours des vitrines de noël
Votez pour votre vitrine préférée et tentez de remporter de nombreux lots ! Rendez-vous sur les réseaux sociaux de l'association des commerçants pour participer.
Facebook : Compiègne les vitrines de votre ville
Instagram : Shop_in_Compiegne

Calendrier de l'Avent des commerçants
De nombreux cadeaux à remporter chaque jour sur les réseaux sociaux. Les commerces de Compiègne seront ouverts les dimanches au mois de décembre.



Parcours acrobatique et hébergements insolites



Une idée originale pour vos cadeaux de Noël !

Cœur de la Forêt
Camping de Pierrefonds

Hébergements insolites tout confort jusqu'à 6 personnes pour une nuit ou plus...
Imaginés, construits et décorés par nos soins : c'est ce qui en fait leur caractère unique.





Valable sur la saison 2027 – Vente de bon cadeau toute l'année

www.lecoeurdelaforet.fr

Intermarché
SITE TRAITEUR

NOUVEAU

Votre traiteur est en ligne !

Pour vos apéritifs, vos repas de fêtes et tous les moments à partager.

DÉCOUVREZ NOTRE CARTE



SCANNEZ POUR DÉCOUVRIR NOS SITES TRAITEUR

Intermarché Margny-lès-Compiègne
traiteur-intermarche-margny.fr
987 avenue Raymond Poincaré - 60280 Margny-lès-Compiègne

Intermarché Compiègne Grands Chemins
traiteur-intermarche-compiegne.fr
1 esplanade Marguerite Perey - 60200 Compiègne

Petits-fils
SERVICES AUX GRANDS-PARENTS



Aide aux repas

Petits-fils vous souhaite de belles fêtes de fin d'année !

- Aide aux courses
- Aide à la préparation des repas
- Aide à la prise des repas
- Repas partagés et moments de convivialité

03 65 69 01 15

9 rue Jacqueline de Romilly
60200 Compiègne

SI SERVICES À LA PERSONNE

petits-fils.com

EXPOSITION

Du 12 décembre 2026 au 10 janvier 2027
Espace Saint-Pierre-des-Minimes

Train-train

Deux siècles d'une histoire du chemin de fer

À l'occasion des célébrations du bicentenaire du chemin de fer en France, une exposition inédite est accueillie à l'Espace Saint-Pierre-des-Minimes.

De la naissance du chemin de fer aux grandes évolutions techniques, « Train-train » met en lumière le patrimoine industriel, les innovations, mais aussi l'histoire humaine du monde ferroviaire. Gares, voies ferrées, trains, métiers du rail, voyageurs et cheminots prennent vie à travers une sélection d'objets authentiques, de collections et de documents mis en scène.

Une large place est accordée au modélisme ferroviaire et aux petits trains, afin de faire découvrir autrement cet univers fascinant et de transmettre le goût du rail aux nouvelles générations.

Choisir Compiègne pour célébrer cette histoire n'est pas un hasard. La ville et son territoire sont profondément liés à l'aventure ferroviaire : nœud de lignes et de circulations, ancienne cité cheminote, traces d'anciennes voies ferrées, mais aussi lieux de mémoire majeurs, parmi lesquels le wagon de l'Armistice et le wagon de la Déportation, en gare de Compiègne.

« Train-train » propose ainsi de regarder le chemin de fer à la fois comme une formidable aventure technique et industrielle, une histoire humaine mais aussi un patrimoine intimement lié à l'identité de Compiègne.

Cet événement est le fruit d'une collaboration entre la ville de Compiègne et deux associations de passionnés dans la préservation du patrimoine ferroviaire et de la mémoire des cheminots : l'AOCF (Amis de l'Oise du Chemin de fer) et l'UAICF (Union Artistique et Intellectuelle des Cheminots Français).

L'exposition sera enrichie de conférences et d'animations exceptionnelles, notamment avec Simone Hérault, la célèbre voix de la SNCF, ainsi que de rendez-vous consacrés à l'histoire ferroviaire.

Programme complet des animations et informations pratiques à retrouver sur **www.expo-traintrain.fr**

Vernissage : samedi 12 décembre à 17h30







LEDRAPPIER ÉLECTRICITÉ
Depuis 1991

Toute l'équipe vous souhaite de joyeuses fêtes !

Nos domaines d'intervention :
- Service dépannage
- Bornes de recharge
- Photovoltaïque
- Alarme - Automatisme
- Climatisation
- Domotique



QUALIFELEC PRÉFÉREZ L'EXCELLENCE

PARTICULIER
TERTIAIRE
INDUSTRIEL

ZA du Valadan – CLAIROIX
www.ledrappier-electricite.fr
03 44 83 05 09

My Major Dom
VOTRE AIDE À DOMICILE ÉTOILÉE

Chez My Major Dom, nous nous distinguons par nos prestations de qualité.
Parce que nous vous devons le meilleur, nous vous garantissons :
- Une seule et **même auxiliaire de vie**
- **Un conseiller dédié** pour un suivi personnalisé
- Une **évaluation périodique de la qualité**

TARIFICATION À L'HEURE | **FORFAIT 24H/24** | **FORFAIT JOURNÉE** | **FORFAIT NUIT**

AIDE À L'AUTONOMIE
- Aide au lever et au coucher
- Aide à la toilette
- Présence de nuit.

AIDE MÉNAGÈRE
- Entretien du logement
- Entretien du linge.

AIDE AU REPAS
- Courses
- Préparation des repas
- Surveillance et assistance lors de la prise des repas
- Suivi des régimes indiqués.

ASSISTANCE ADMINISTRATIVE
- Gestion du courrier
- Classement de documents
- Démarches administratives.

ACCOMPAGNEMENTS
- Accompagnements aux courses
- Promenades
- Sorties culturelles.

OFFRE EXCLUSIVE NOUVEAU ADHÉRENT
Stim&Co VOTRE BOX COGNITIVE DÉCOUVERTE
- Stimule la mémoire et le langage
- Renforce l'autonomie cognitive
- Optimise la vitalité quotidienne
- Favorise les moments de partage

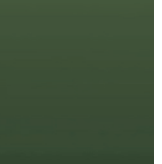

Contactez votre conseiller My Major Dom :
03 44 09 99 19
compiegne@my-major-dom.fr
29, Place du Change - 60200 COMPIÈGNE

Plus d'informations Par ici

Services à la personne | Agrément | 50 % réduction fiscale (ou crédit d'impôt) | 2021 Charte nationale qualité SERVICES À LA PERSONNE

*OFFERT PAR MY MAJOR DOM pour toute nouvelle adhésion à partir du 01/09/2026 au 28/02/2027. En devenant membre My Major Dom, une Box Cognitive Stim&Co est offerte. Outils de stimulation cognitive adaptée aux personnes âgées de plus de 65 ans, conçus par une professionnelle de la santé. Retrouvez les informations sur le site www.stimandco.fr

PG PROFESSIONNEL DU GAZ INSTALLATION · MAINTENANCE
Sarl D. PETIGNY
GRDF
RGE QUALIBAT EFFICACITÉ ÉNERGÉTIQUE ENR
Chauffage - Plomberie - Sanitaire
Installation thermique





03 44 83 39 87
1, Route de Roye - 60280 CLAIROIX
www.petigny-chauffage-clairoix.fr

LVC COMMUNICATION

Vous souhaitez réserver votre emplacement dans le prochain numéro du

COMPIÈGNE NOTRE VILLE
Votre information municipale

CONTACTEZ M. FRÉDÉRIC FARAGO
06 11 59 05 32
RÉGIE PUBLICITAIRE

PHILIPPE DE VILLIERS

« CE QUE VOUS LIREZ ICI, VOUS NE LE TROUVEREZ NULLE PART AILLEURS. »

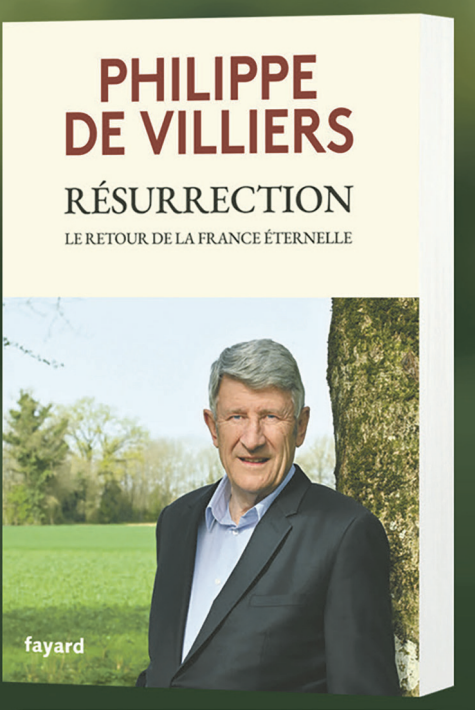

NOUVEAUTÉ BEST-SELLER
fayard

MAJORITÉ

Compiègne, ville solidaire



Depuis le renouvellement de notre mandat en mars, nous avons choisi, avec Philippe Marini et l'équipe municipale, de mettre chaque mois à l'honneur les responsables associatifs qui se mobilisent pour une cause. En octobre et en novembre, ils ont sensibilisé le public aux cancers féminins et masculins et collecté des fonds. Chaque fois que nous le pouvons, nous les réunissons pour faire connaître leur action et relayer leurs messages. À chacune de ces rencontres, nous mesurons la générosité des Compiégnois et leur capacité à se mobiliser pour les autres.

Renforcer les liens qui font de Compiègne une ville à part

À l'approche de Noël, cet esprit de solidarité prend tout son sens. Dans un pays qui doute, où les difficultés s'accumulent et où la défiance grandit, il est réconfortant de voir combien les liens restent forts à Compiègne, entre voisins comme entre générations.

Noël est un moment privilégié pour se retrouver et penser aussi à ceux qui sont seuls. Les spectacles et les animations de cette fin d'année seront autant de rendez-vous pour les enfants, les jeunes et nos aînés.

Tout au long de ce mandat, nous continuerons à servir l'intérêt général, à faire vivre la solidarité et à renforcer les liens qui font de Compiègne une ville à part.

Je vous souhaite à toutes et à tous, au nom des élus de la majorité municipale, un très joyeux Noël.

Daniel LECA
1er Adjoint au Maire délégué
à la communication et aux finances
Vice-Président du Conseil régional des Hauts-de-France

À Compiègne, Noël se partage

En décembre, Compiègne se pare de lumières. Aux abords de la mairie, cannelle et vin chaud se mêlent aux chants de Noël. Petits et grands profitent gratuitement de la patinoire, place Saint-Jacques, et des promenades en calèche. Différentes animations rythment les festivités.

Mais Noël, c'est aussi une période où l'attention portée aux autres prend tout son sens. La Ville et le CCAS font vivre cet esprit de solidarité et de partage en veillant à ce que chacun puisse profiter de ces moments festifs. Les tout-petits des crèches et les écoliers recevront spectacles et cadeaux.

L'attention aux autres donne tout son sens à Noël

Début janvier, des familles seront invitées à partager un moment festif avec leurs enfants. Cette attention se prolonge auprès des adultes accueillis au CHRS et à la maison relais, qui profiteront d'une sortie et d'un repas partagé. Les aînés ne sont pas oubliés : chèques cadeaux, invitations au Théâtre à Moustache et traditionnel repas de fin d'année leur offriront également de belles occasions de se retrouver.

Au fond, c'est cette attention aux autres qui donne tout son sens à Noël. Un sourire, une visite, une attention particulière… autant de gestes simples qui témoignent de notre humanité et de notre capacité à prendre soin les uns des autres.

Bonnes fêtes à tous !



Sandrine DE FIGUEIREDO
Adjointe au Maire déléguée aux affaires sociales.
Vice-présidente du Conseil Communal d'Action Sociale.
Conseillère Départementale de l'Oise.

Donner corps à la démocratie participative

Le mois de novembre a vu le lancement d'une démarche inédite, sur un sujet structurant : les assises du cœur d'agglomération. D'autres temps forts suivront. Le chemin de l'Agora compiégnoise se construira dans la durée, elle exige de la réflexion afin de devenir un outil efficace et ambitieux.



Comprendre et contribuer

Consulter ne devra pas se faire sans préparation. Il faudra informer continuellement les habitants, prévoir la possibilité d'échanger régulièrement avec les élus et les services, organiser des auditions d'experts. Une palette de dispositifs variés permettra de s'assurer que chacun(e) ait la possibilité d'appréhender un sujet dans toutes ses dimensions et toute sa complexité.

De la même manière, les instances dédiées que seront le Conseil citoyen et le Conseil municipal des jeunes ne devront pas seulement servir à élaborer des projets. En étant associés plus étroitement à la prise de décision, leurs futurs membres seront confrontés à ses corollaires : les nombreuses contraintes juridiques et budgétaires qui nécessitent de faire des arbitrages.

C'est en donnant ces clés de compréhension, en permettant aux citoyens de se forger une opinion, de saisir les enjeux derrière une décision politique, que nous pourrons construire une démarche participative exigeante, qui viendra nourrir l'action publique.

Pierre PATOUX
Conseiller municipal délégué aux actions de concertation et aux relations avec les administrés, en charge des temps de cantines.
Référent pour le quartier Petit Margny et Gare.

SERVIR COMPIÈGNE

Aux côtés des familles, à Noël et toute l'année



En ce mois de décembre, Compiègne s'apprête à célébrer Noël. Au-delà des illuminations et des festivités, **cette période nous rappelle l'importance de la famille**. Elle est le premier repère, le socle de la transmission de nos valeurs et des liens qui unissent les générations.

Faire vivre l'esprit de Noël, c'est aussi préserver nos traditions, **soutenir nos commerçants de proximité et faire vivre nos quartiers**, dans cet esprit de convivialité et de partage qui caractérise les fêtes de fin d'année.

Mais **défendre les familles compiégnoises exige aussi d'agir toute l'année**. Cela signifie œuvrer pour des écoles accueillantes, des services publics accessibles, des quartiers sûrs et une attention particulière portée à nos aînés et aux plus fragiles. Avec Servir Compiègne, **nous continuerons à défendre ces priorités, à proposer des solutions et à veiller aux décisions prises** pour notre ville.

Profitons de cette période pour nous retrouver et partager des moments précieux, sans oublier celles et ceux qui traversent des difficultés ou qui ne pourront pas partager ces moments avec leurs proches. **Nous vous souhaitons un joyeux Noël !**

Afin d'être informés de nos actions, inscrivez-vous gratuitement à notre liste de diffusion sur www.servir-compiegne.fr ou en scannant le QR code.

Sophie SCHWARZ, Etienne DIOT, Nathalie CHARRUAU, Kamel TOUIH, Virginie MARNIER, Emmanuel PASCUAL, Julie LAVAIRE, Yamina BOUCHAOUANTE

LE PRINTEMPS COMPIÉGNOIS

Un semblant de démocratie ?

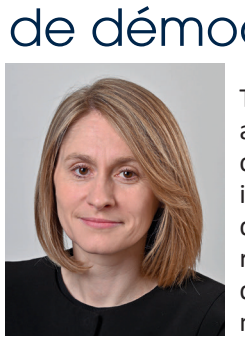

Thèmes fixés à l'avance, ateliers au calendrier encore flou, méthodologie incertaine : les Assises du cœur d'agglomération soulèvent plus de questions qu'elles n'apportent de réponses.

Que deviendront les contributions des habitants ? Qui décidera et selon quels critères ? Rien n'est dit. La démocratie participative, ce n'est pas écouter pour mieux décider seul. C'est un budget participatif, des délibérations d'initiative citoyenne, des consultations obligatoires pour les grands projets, des conseils de quartier qui obtiennent des réponses - toutes ces propositions innovantes que nous portions durant la campagne municipale.

Claire REBOISSON
et Vincent MALAPERT

BORIS NOMBO

Ensemble face aux enjeux



Les événements de ces dernières semaines, qu'il s'agisse des préoccupations autour de la jeunesse, de la sécurité des sites industriels ou de la vie de nos quartiers, rappellent l'importance d'une action municipale attentive et de proximité. Face aux attentes des habitants, notre engagement doit rester guidé par l'écoute, la solidarité, la prévention et l'amélioration concrète du quotidien.

Boris NOMBO
Conseiller municipal

CENTRE DE RENCONTRES DE LA VICTOIRE
MARDI 15 DÉCEMBRE DE 9H À 13H

Forum des Solutions : mobiliser les ressources et les acteurs du territoire pour lever les freins à l'emploi



Porté par le Centre Communal d'Action Sociale (CCAS) de Compiègne, en partenariat avec France Travail Compiègne et Margny-lès-Compiègne, la troisième édition du Forum des solutions a pour ambition de faciliter l'accès aux dispositifs et aux accompagnements permettant de lever les freins à l'emploi et de favoriser l'insertion professionnelle.

Cette année, plus de 70 partenaires associatifs et institutionnels seront mobilisés pour présenter la diversité des dispositifs et des accompagnements proposés sur le territoire. Plusieurs nouvelles structures rejoignent l'événement, parmi lesquelles le Garage Solidaire, la Fédération des particuliers employeurs de France, l'Atelier du Compiégnois et de la Vallée de l'Oise, l'ESAT de l'ARCHE, Pouvoir d'agir 60 et le Groupe d'entraide mutuelle, venant ainsi enrichir l'offre de solutions proposée aux visiteurs.

Tout au long de la matinée, les participants pourront rencontrer les professionnels, découvrir les accompagnements existants et participer à des ateliers interactifs pour identifier les solutions les plus adaptées à leurs besoins.

Des solutions pour dépasser les difficultés du quotidien

L'accès à l'emploi ne repose pas uniquement sur les compétences ou l'expérience professionnelle. La garde d'enfants, la mobilité, le logement, la santé, le handicap, la maîtrise du français ou encore les difficultés liées au numérique et aux démarches administratives peuvent constituer autant d'obstacles dans un parcours professionnel.

Le Forum des Solutions vise à faciliter les rencontres entre les personnes concernées et les acteurs locaux en mesure de les accompagner. Cette troisième édition poursuit ainsi un objectif commun : mieux faire connaître les ressources disponibles et permettre à chacun d'identifier des réponses concrètes aux difficultés rencontrées dans son quotidien.

Entrée libre et gratuite, ouverte à tous.



Un petit mot pour Noël

À l'occasion, des fêtes de fin d'année, les écoliers rédigeront un petit billet, un poème ou dessineront sur une carte, à l'attention de nos aînés.

Distribués à l'occasion du portage des repas à domicile, ces petits mots rappelleront la place de l'enfant dans les fêtes de Noël et apporteront un peu de chaleur aux personnes isolées.

JEUDI 3 DÉCEMBRE À 18H

Journée Internationale des Personnes en situation de handicap

Le 3 décembre sera célébrée la Journée Internationale des Personnes en situation de handicap.

Toutes les associations et personnes qui souhaitent participer à favoriser l'inclusion dans notre ville sont invitées le même jour, à l'Hôtel de Ville de Compiègne, à 18 heures à la salle du conseil municipal, pour participer à une réunion d'information et de propositions d'action pour 2027, sous la conduite de Marielle Rolinat, Conseillère municipale déléguée à l'accessibilité et aux relations avec les personnes en situation de handicap, chargée de promouvoir la ville inclusive.

Chèques cadeaux de Noël : le CCAS aux côtés des aînés compiégnois

À l'approche des fêtes de fin d'année, la ville de Compiègne et son Centre Communal d'Action Sociale (CCAS) renouvellent leur engagement auprès des aînés en organisant une distribution de chèques cadeaux.

Cette initiative s'adresse aux Compiégnois âgés de 65 ans et plus, non imposables, afin de leur apporter une attention particulière en cette période de fêtes.
La distribution se déroulera du 2 décembre jusqu'au 31 décembre 2026, dans la salle du Conseil municipal de l'Hôtel de Ville.

Une invitation au théâtre pour prolonger les festivités !

À cette occasion, cette année, le CCAS aura également le plaisir d'offrir aux bénéficiaires une place pour la comédie *Un dîner d'adieu*, au Théâtre à Moustaches, le samedi 16 janvier 2027, avec deux représentations au choix : 14h ou 16h. Dans la limite des places disponibles.



Retrait des chèques-cadeaux - Informations pratiques

Salle du Conseil municipal - Hôtel de Ville
→ Du 2 décembre au 31 décembre 2026
→ Du lundi au vendredi : 9h-12h et 14h-17h
→ Le samedi : 9h-12h

Documents obligatoires :
- Coupon ci-joint dûment complété
- Pièce d'identité
- Dernier avis d'imposition attestant de la non-imposition
- Justificatif de domicile à Compiègne

Renseignements : 03 44 40 72 35

Coupon individuel à remettre au CCAS le jour de la distribution

En Mairie de Compiègne
Du mercredi 2 décembre au jeudi 31 décembre 2026

Nom : ..... Prénom : .....
Nom de jeune fille : .....
Date et lieu de naissance : .....
Adresse : .....
.....
Avez-vous changé d'adresse en 2026 ? oui ❍ non ❍
Si oui, merci d'indiquer votre ancienne adresse : .....
.....
N° de téléphone : .....
Est-ce votre 1ère demande ? oui ❍ non ❍

Date : Signature :

CULTURE

À la découverte du patrimoine des bibliothèques… en jouant !

L'idée de créer un jeu à partir des collections des bibliothèques de Compiègne peut surprendre, pourtant l'histoire locale et les documents patrimoniaux, éveillant l'imaginaire, sont propices à jouer en société.



La Confrérie du temps, tel est le titre du jeu créé par les bibliothèques. À travers des lieux emblématiques : l'abbaye Saint-Corneille, l'hôtel-Dieu, ou l'église Saint-Jacques, il met en lumière les trésors conservés dans les collections patrimoniales, notamment celles du donateur compiégnois Jean Antoine François Léré, riche en plans et illustrations.

Ce jeu s'inscrit dans la continuité d'un engagement local. Il prolonge la diversification des actions de valorisation patrimoniale des bibliothèques amorcées en 2018, tout en accompagnant l'ouverture de la ludothèque à la bibliothèque Bellicart en juin 2025. Cette démarche vient également renforcer la dynamique du festival Arc-en-jeux. Il séduira un public large et donnera l'occasion de découvrir les bibliothèques municipales. Cinq ans ont été nécessaires pour cette création fidèle à l'histoire, ludique et originale, car les bibliothèques de Compiègne sont les premières en France à se lancer dans une telle aventure ! Le projet a été conçu avec la société Ludiconcept, spécialisée dans le domaine. Une analyse fine du territoire et du public cible a été réalisée pour répondre au mieux aux attentes.

La mission des joueurs : rétablir la vérité historique

Le but du jeu s'inscrit entre complotisme et désinformation : une société secrète, l'Ordre des Alignés, cherche à modifier le cours de l'histoire de France. Recrutés par ses opposants et guidés par l'inventeur compiégnois Albert Robida, pour réparer ces altérations, les joueurs sont amenés à croiser Jeanne d'Arc, Louis XV ou Napoléon, et devront résoudre énigmes et défis pour restaurer la vérité historique.

Ce projet a été soutenu par le Ministère de la Culture, la DRAC Hauts-de-France, et la Ville de Compiègne.

Prochainement en vente :

- Bibliothèques de Compiègne
- Office de tourisme de Compiègne
- Musée de la Figurine
- Boutiques L'Antre de Mondes, le Délire et la Librairie des signes

Prix de vente 35 €

CENTRES DE LOISIRS



Du lundi 21 décembre au jeudi 31 décembre 2026, les centres de loisirs accueilleront les enfants de 3 à 16 ans.
Inscriptions du lundi 23 novembre au vendredi 4 décembre 2026 sur le portail famille ou en mairie, au service Régie scolaire (bureau 251).

Les centres ouverts :

- Centre Jeanne d'Arc (3/5 ans) : école Jeanne d'Arc, rue de la Baguette
- Centre Hersan (6/16 ans) : école Hersan, 3 rue Martel
- Centre Pompidou (3/5 ans) : école maternelle Pompidou 2, allée Pierre Coquerel
- Centre Pompidou (6/16 ans) : école Pompidou B, allée Pierre Coquerel

Les enfants y sont accueillis de 8h à 12h et de 13h30 à 18h. Possibilité de cantine.

Il vous est demandé de verser la totalité de la prestation au moment de l'inscription. Ce paiement se fait directement en ligne par le biais du portail famille si vous disposez déjà d'un compte ou par chèques et espèces en vous rendant au service de la Régie scolaire durant les dates indiquées précédemment.

Renseignements au 03 44 40 73 81

SOLIDARITÉ

Un club « jeunes » à la SPA



Les jeunes de la SPA participent à la vie du refuge et sont des ambassadeurs de la protection du monde animal.

La Société Protectrice des Animaux de Compiègne accueille actuellement une centaine de chiens, quatre-vingts chats et des nouveaux animaux de compagnie. Elle assure également une mission de fourrière : les animaux trouvés errants y sont hébergés, le temps du délai légal de garde, avant d'intégrer le refuge en attente d'adoption.

Dix permanents et une cinquantaine de bénévoles assurent au quotidien, dans les boxes, ces missions en faveur du bien-être animal. Mais hors des refuges, la sensibilisation du public et l'éducation des jeunes générations sont également des objectifs de la SPA.

Pour répondre à ce besoin, la SPA de Compiègne vient de créer son « club des jeunes ». Cinq garçons et filles âgés de 12 à 17 ans s'impliquent sur le terrain, partagent des moments de promenade, animent des activités pédagogiques et participent aux événements.

En tant qu'ambassadeurs de la SPA, ils s'engagent pour transmettre les valeurs fondamentales telles que le respect, la responsabilité et la bienveillance envers nos compagnons à quatre pattes.

SPA de Compiègne
Square de la Scierie - 03 44 40 21 20

NOUVEAUX COMMERCES



L'Encre interdite - 25, rue Jeanne d'Arc à l'entrée de la galerie du Marché aux Herbes. Libraire spécialisée dans les genres Romance, Dark Romance et Romantasy où l'on peut consommer des boissons.



Fleur de Sel - 10, rue des Pâtissiers. Spécialités gourmandes sucrées et salées, à emporter ou à consommer sur place.



Collecte des sapins

Après les fêtes, la collecte des sapins aura lieu les lundis 4 et 11 janvier 2027 à Compiègne.

Une fois ces dates passées, il faudra obligatoirement apporter les sapins en déchetterie.

→ Seuls les sapins naturels, sans décorations, sans neige et sans sac sont collectés.
→ Dans le cas contraire, il convient de les apporter directement en déchetterie.

Le verre se recycle à l'infini

Les bouteilles et emballages en verre sont à déposer dans les conteneurs d'apports volontaires mis à disposition.

Sur notre site Internet, un plan vous permet de trouver le conteneur le plus proche de chez vous : *https://geo.agglo-compiegne.fr/plan-interactif/index.html*

Une question ?
Contactez l'équipe d'animations tri et prévention des déchets au :
→ 03 44 40 76 33
→ service.dechets@agglo-compiegne.fr

BRÈVES

Maison des parents
Retrouvez toute l'actualité de la Maison des Parents sur : www.agglo-compiegne.fr

Collectes de sang
Prochaines collectes :
→ Mercredi 9 décembre de 14h à 19h
→ Mercredi 30 décembre de 14h à 19h

Centre de Rencontres de la Victoire, 112 rue Saint-Joseph
Renseignements au 06 13 22 56 46 ou piet.donsang@gmail.com

Service de garde des chirurgiens-dentistes
Le service de garde des chirurgiens-dentistes de l'Oise est régulé par le SAMU.
Il faut donc composer le 15 pour toute urgence dentaire : uniquement les dimanches et jours fériés, de 9h à 12h.

Pharmacies de garde : 3237

SMUR : 15

Police Municipale : 03 44 36 36 00
Du lundi au samedi de 8h à 4h du matin et le dimanche de 14h à 19h.

Les orgues, monstres sacrés qui habitent nos églises

À l'occasion des Chorales en ville, le grand orgue de l'église Saint-Jacques fera revivre les Noëls du XVIIe et du XVIIIe siècle. L'occasion de redécouvrir le patrimoine que constituent les orgues. L'église Saint-Antoine compte également un orgue classé aux Monuments historiques.

1380
C'est le nombre de tuyaux de l'orgue de Saint-Antoine

3
accordages par an, au minimum
En raison des variations de températures, un orgue s'accorde au printemps, en été et en automne. Les orgues ont beaucoup souffert durant l'été 2026.



Avec leur carcasse de métal et de bois, bien campés à l'entrée des églises et trônant au-dessus des porches, tels des gardiens vigilants, les orgues sont comme des personnages mystérieux, capables tantôt de miauler ou parfois de rugir. D'ailleurs, à l'occasion de la réouverture de Notre-Dame en 2024, l'archevêque de Paris n'a-t-il pas demandé à l'orgue de se réveiller et dialogué avec lui comme à un être vivant ? Parmi les nombreux trésors patrimoniaux abrités par les églises de Compiègne, se trouvent deux grands orgues remarquables.

L'église Saint-Jacques a été inscrite en 1998 sur la liste du patrimoine mondial de l'UNESCO, au titre des Chemins de Saint-Jacques. Son chœur, son transept et sa nef ont été bâtis entre 1235 et 1270. Le grand orgue repose sur une tribune construite vers 1550. Un premier orgue a été construit en 1738, mais le grand orgue actuel a été réalisé en 1768 par Louis Péronard, facteur d'orgue établi à Reims. Démonté et en partie vendu à la Révolution, l'orgue fut reconstitué et remonté en 1807. La tribune et le buffet ont été classés aux Monuments historiques en avril 1907 et la partie instrumentale a été classée en décembre 1960.

Un instrument du XVIIIe siècle à Saint-Jacques

Installé sur une tribune d'époque Louis XVI, l'orgue de Saint Antoine a été entièrement détruit à la Révolution et reconstruit en 1832. L'instrument comportait alors 26 jeux, répartis sur deux claviers et un pédalier. Aujourd'hui, seule la façade subsiste de l'orgue d'origine. La partie instrumentale a été classée aux Monuments historiques en 1986.

L'église Saint-Germain abrite également un orgue du XIXe siècle.





Samedi 5 décembre à 20h30
entrée libre

Chorales en ville
Église Saint-Jacques

Noëls anciens des XVIIe et XVIIIe siècles : voix et orgue en dialogue

Comment fonctionne un orgue ?

Né il y a un peu plus de 2000 ans, l'orgue est un bijou de mécanique et d'ingéniosité, composé de tuyaux mesurant de quelques centimètres à plusieurs mètres. Pour fonctionner, il doit respirer. Autrefois pompé avec des soufflets, l'air circule aujourd'hui grâce à des moteurs électriques et donne la note en vibrant sur les biseaux ou les anches des tuyaux. L'orgue de Saint-Antoine peut encore fonctionner grâce à son soufflet à pied.

Directeur de la publication : **Philippe Marini** - Co-directeur de la publication : **Daniel Leca**
Réalisation : **Service communication (Ville de Compiègne)** - Photographes : **Edouard Bernaux / Richard Dugovic / DR**
Impression : **Imprimerie de Compiègne** - Régie publicitaire : **LVC Communication - Tél. 06 11 59 05 32**

Hôtel de Ville - BP 30009 - 60321 Compiègne
www.compiegne.fr



